



Landratsamt Landsberg am Lech

Gewerberecht, Gesundheits- und Veterinärrecht,
Lebensmittelkontrolle



Landratsamt Landsberg • Postfach 10 14 53 • 86884 Landsberg am Lech

Foodwatch e.V.
Brunnenstraße 181
10119 Berlin

Ihr Zeichen/ Ihr Schreiben vom 08.06.2018			
Bitte bei Antwort angeben Unser Aktenzeichen 5140 - 24		Dienstgebäude Außenstelle 10 Justus-von-Liebig-Str. 12	
Tel. 08191/129 [REDACTED]	Fax 08191/129 [REDACTED]	Zimmer [REDACTED]	Landsberg, 24.07.2018
Ihr/e Ansprechpartner/in: [REDACTED]@LRA-LL.bayern.de			

VIG;

Nachfrage zu Landsberger Wurstspezialitäten GmbH & Co. KG durch Herrn Johannes Heeg vom 08.06.2018

Anlagen: 1 Geheft Fotos

Sehr geehrte Damen und Herren,

auf Grund ihrer Nachfrage nach dem VIG teilen wir folgendes mit:

Zu Ziffer 1.:

Im Rahmen der Umfirmierung wurden weder Änderungen an der baulichen oder personellen Struktur des Unternehmens vorgenommen, auch die ausgeübten Tätigkeiten blieben unverändert. Es handelte sich insofern lediglich um eine Übernahme der laufenden Geschäfte des Produktionsstandortes der insolventen Lutz Fleischwaren GmbH durch die Zur Mühlen Gruppe. Die Produktionstätigkeiten wurden daher seitens des Unternehmens auch während des Zeitraumes der Insolvenz bzw. Umfirmierung fortgesetzt. Ein "Stillstand" der Produktion fand somit nicht statt. Das Vorgehen war mit der für die Zulassung des Betriebes zuständigen Regierung von Oberbayern abgestimmt, diese wurde auch regelmäßig über das laufende Insolvenzverfahren unterrichtet.

Zu Ziffer 2.:

Die Fotos finden Sie im Anhang (=beiliegende Fotomappe). Die Anzahl weicht von der in den Kontrollberichten benannten Anzahl ab. Dies liegt zum einen daran, dass die für die Überwachung zuständigen Person Bilder als Gedankenstütze (in der Regel Schild mit Nummer des gegangenen Raumes) gemacht hat, welche keinen Verstoß zeigen. Zum anderen wurde auch die Abstellung der Mängel dokumentiert. Auch hier ist kein Verstoß zu sehen. Diese Bilder werden deshalb nicht übersandt.

Zu Ziffer 3.:

Es erfolgten regelmäßig mündliche Belehrungen durch den amtlichen Tierarzt, in deren Folge die Mängel durch den Betrieb umgehend abgestellt wurden. Weitergehende Maßnahmen waren hinsichtlich der seitens des amtlichen Tierarztes festgestellten Mängel nicht notwendig, da es sich in der Regel um geringfügige Mängel handelte.

Benötigen Sie einen individuellen Termin außerhalb der allgemeinen Öffnungszeiten oder benötigen Sie bei einer persönlichen Vorsprache einen barrierefreien Zugang, rufen Sie uns bitte an.

Postanschrift

Landratsamt Landsberg am Lech, Von-Kühlmann-Str.15, 86899 Landsberg am Lech

Dienstgebäude - Gewerberecht, Gesundheits- und Veterinärrecht, Lebensmittelkontrolle

Außenstelle 10 • Justus-von-Liebig-Str. 12 • 86899 Landsberg am Lech

Vermittlung: ☎ Tel: 08191/129-0 - Fax: 08191/129-1011

E-Mail: poststelle@LRA-LL.bayern.de Internet: <http://www.landkreis-landsberg.de>

Öffnungszeiten: Mo - Fr: 8:00 - 12:00, Di: 14:00 - 16:00 / Do: 14:00 - 18:00

Erweiterte Öffnungszeiten der Zulassungsstelle: Mo - Do: 7:30 - 12:30, Fr: 7:30 - 12:00, Di: 14:00 - 16:00 / Do: 14:00 - 18:00

Bankverbindungen

Sparkasse Landsberg-Dießen

BLZ 700 520 60, Kto. 422

IBAN: DE39 7005 2060 0000 0004 22

BIC: BYLADEM1LLD

VR-Bank Landsberg-Ammersee eG

BLZ 700 916 00, Kto. 52 03 00 7

IBAN: DE19 7009 1600 0005 2030 07

BIC: GENODEF1DSS

Zu Ziffer 4.:

Die entsprechenden mikrobiologischen Untersuchungen wurden seitens des Unternehmens im Rahmen der betrieblichen Eigenkontrollen veranlasst. Die Dokumente sind Eigentum des Lebensmittelunternehmens. Die Ergebnisse wurden durch den amtlichen Tierarzt im Rahmen seiner Kontrollen geprüft.

Zu Ziffer 5.:

Unterstützung durch die Spezialeinheit Lebensmittelüberwachung des LGL wurde nicht angefordert, da es sich bei den festgestellten Hygienemängeln aus Sicht der Überwachungsbehörde nicht um gravierende, sondern in der Regel lediglich um geringfügige Verstöße handelte und diese in der Regel unmittelbar durch den Betrieb abgestellt wurden.

Rechtsbehelfsbelehrung

Gegen diesen Bescheid kann **innerhalb eines Monats nach seiner Bekanntgabe Klage** erhoben werden bei dem
Bayerischen Verwaltungsgericht in München,
Postfachanschrift: Postfach 20 05 43, 80005 München,
Hausanschrift: Bayerstr. 30, 80335 München,

schriftlich, zur Niederschrift oder elektronisch in einer für den Schriftformersatz zugelassenen¹ Form.

Hinweise zur Rechtsbehelfsbelehrung:

¹ Die Einlegung eines Rechtsbehelfs per einfacher E-Mail ist nicht zugelassen und entfaltet keine rechtlichen Wirkungen! Nähere Informationen zur elektronischen Einlegung von Rechtsbehelfen entnehmen Sie bitte der Internetpräsenz der Bayerischen Verwaltungsgerichtsbarkeit (www.vgh.bayern.de).

- Kraft Bundesrechts wird in Prozessverfahren vor den Verwaltungsgerichten infolge der Klageerhebung eine Verfahrensgebühr fällig.

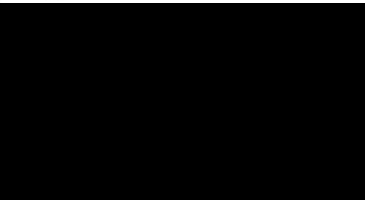

Regierungsamtmann

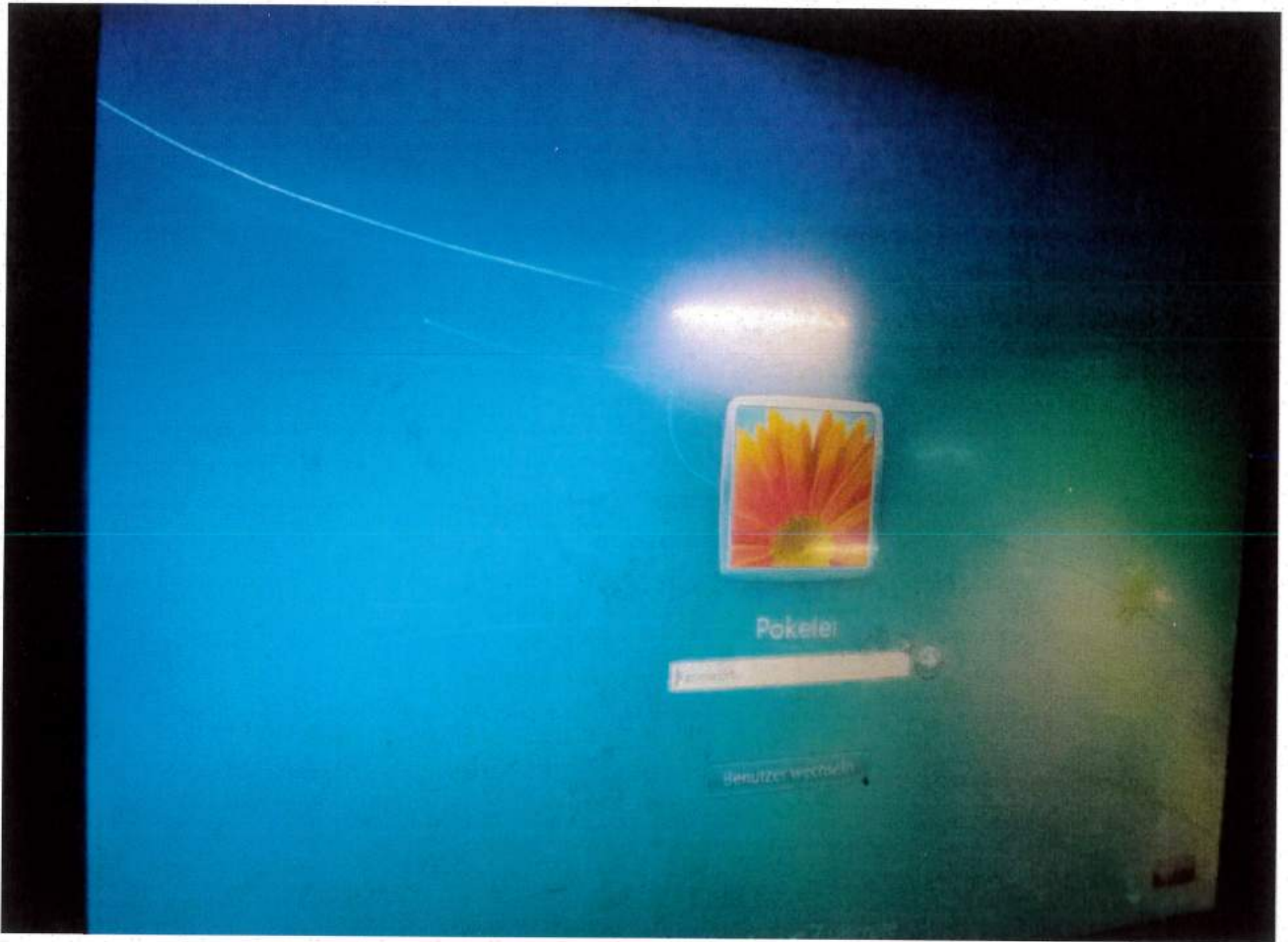



Firma
Landsberger
Wurstspezialitäten
GmbH & Co KG

Kontrolle am
12.10.2017
– Fotos –

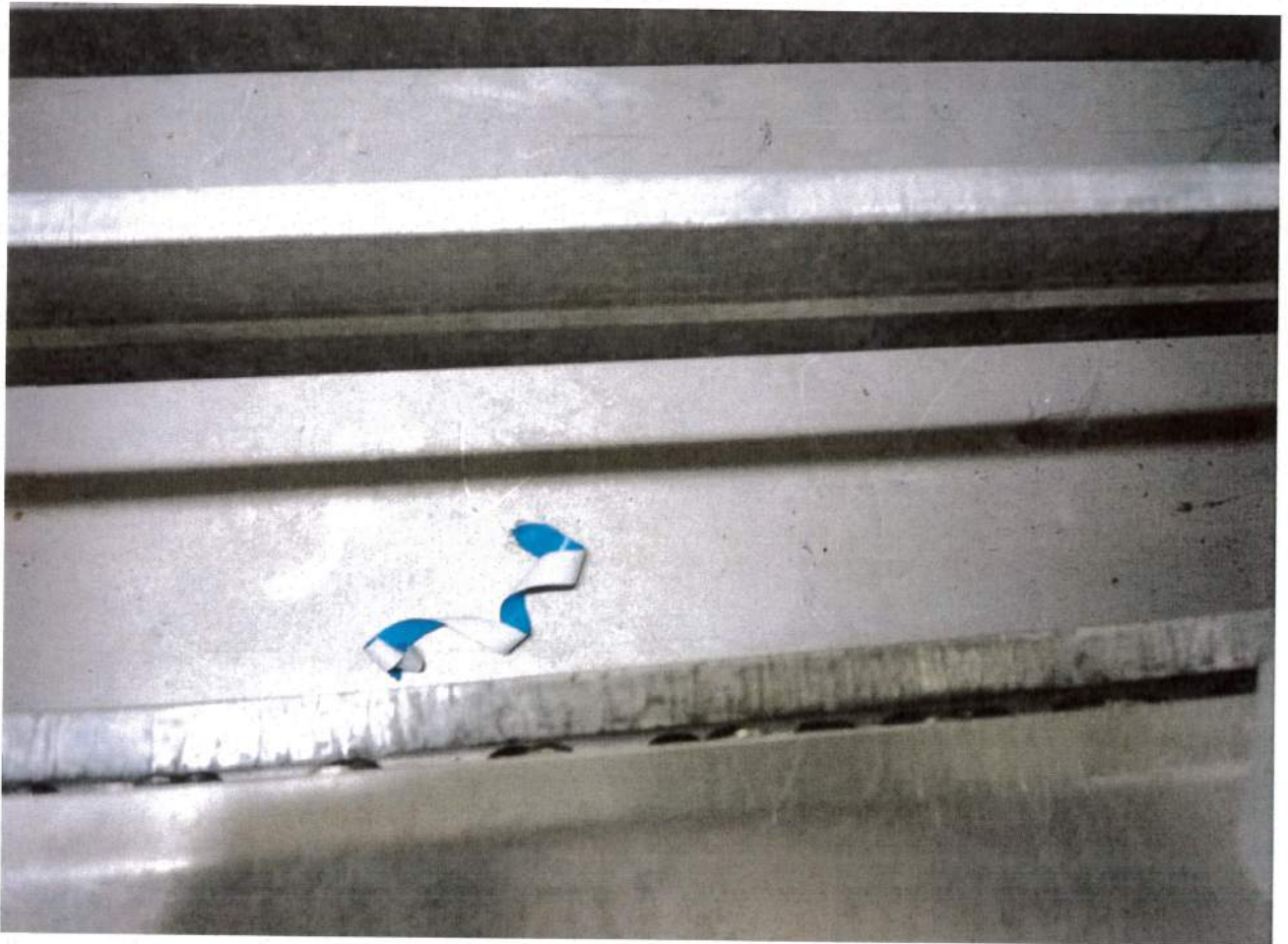

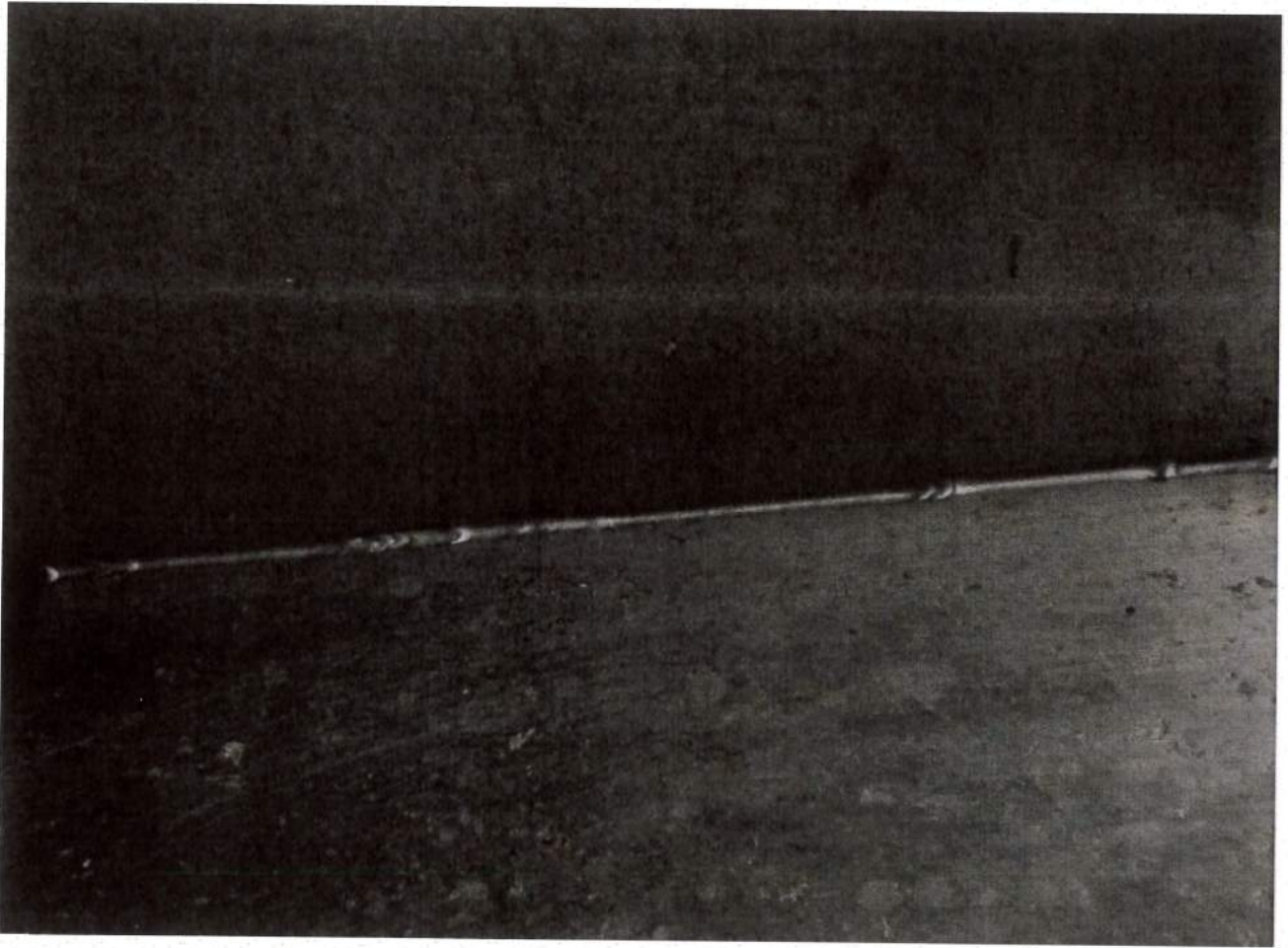

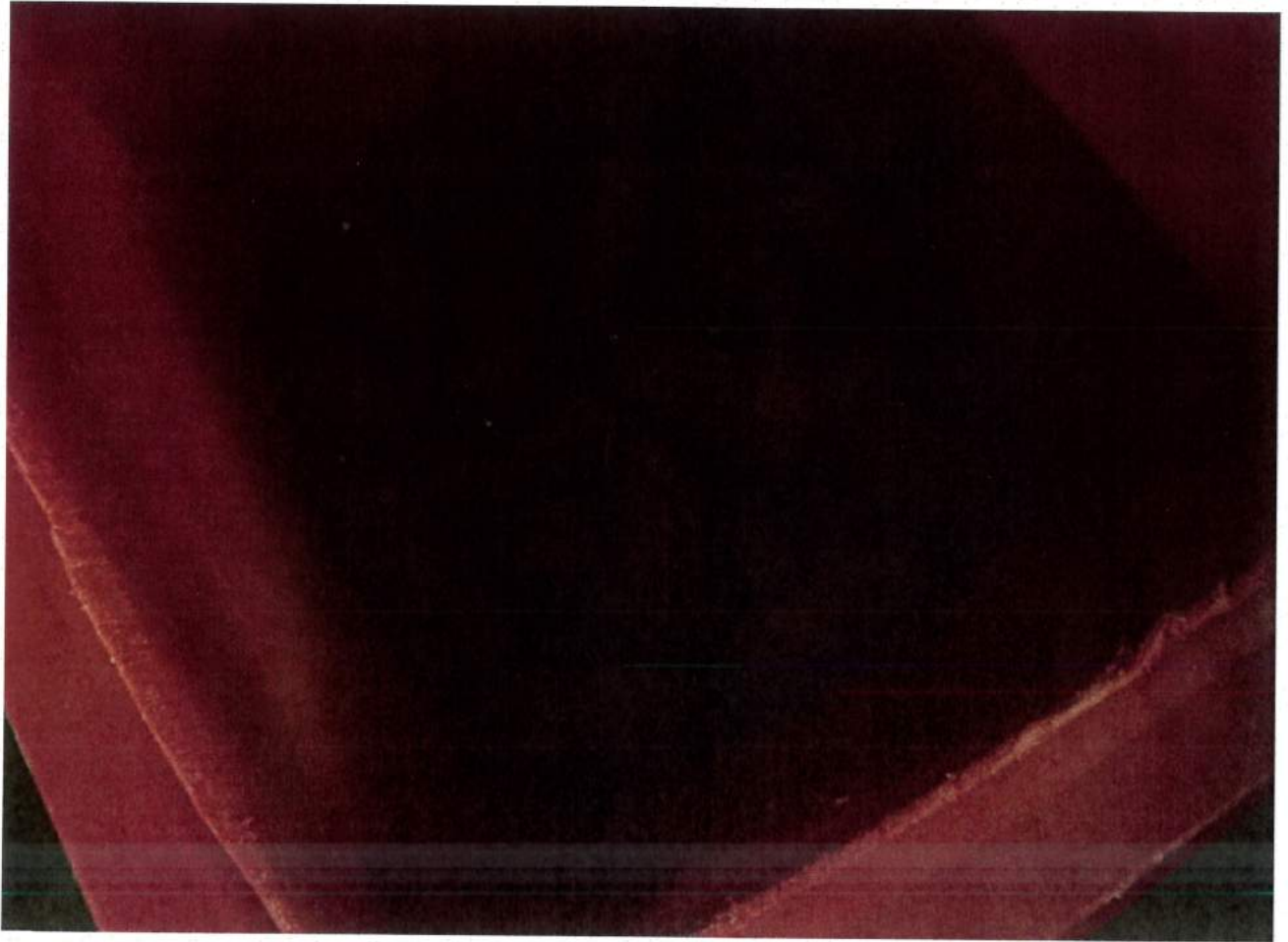
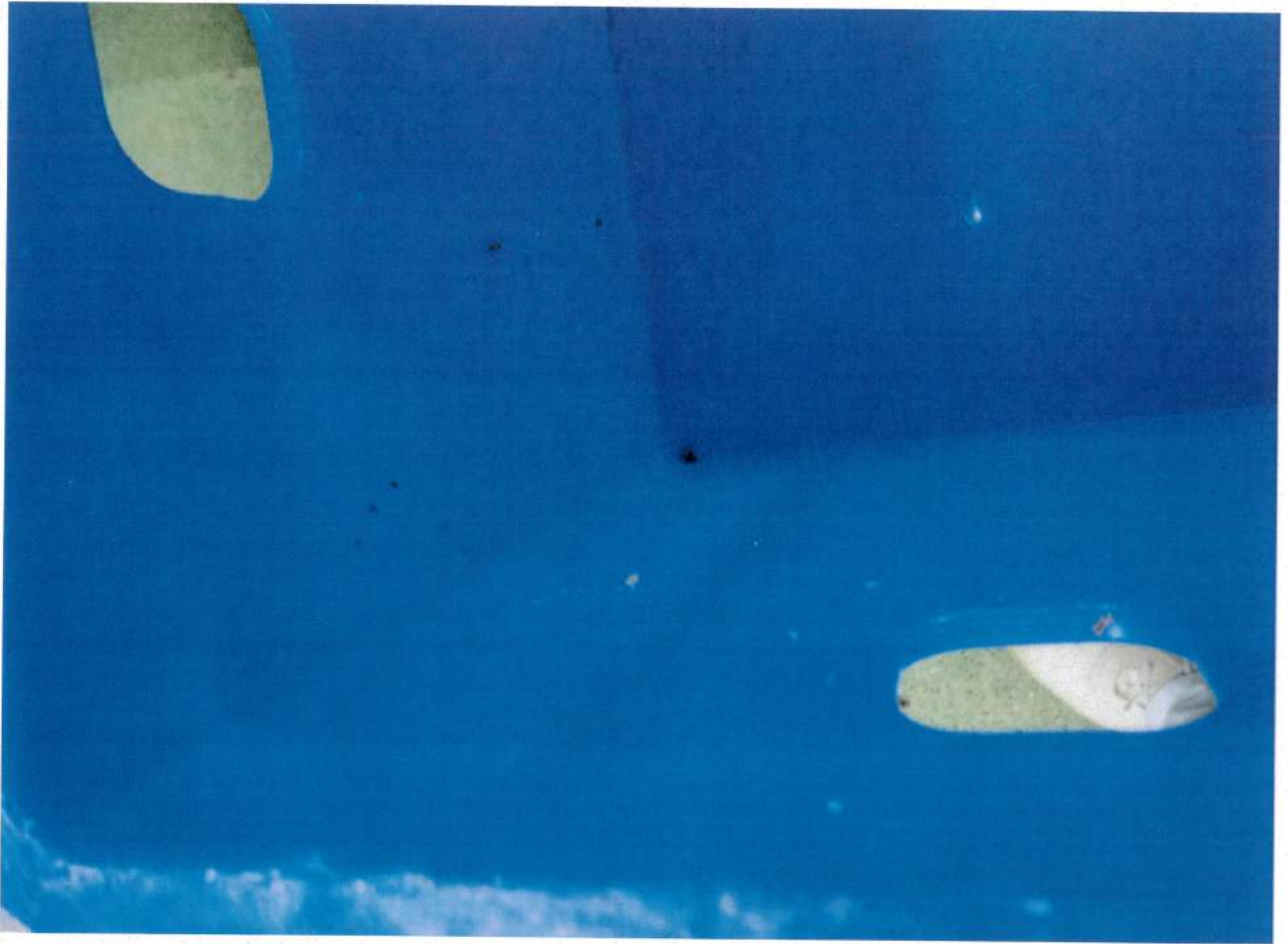



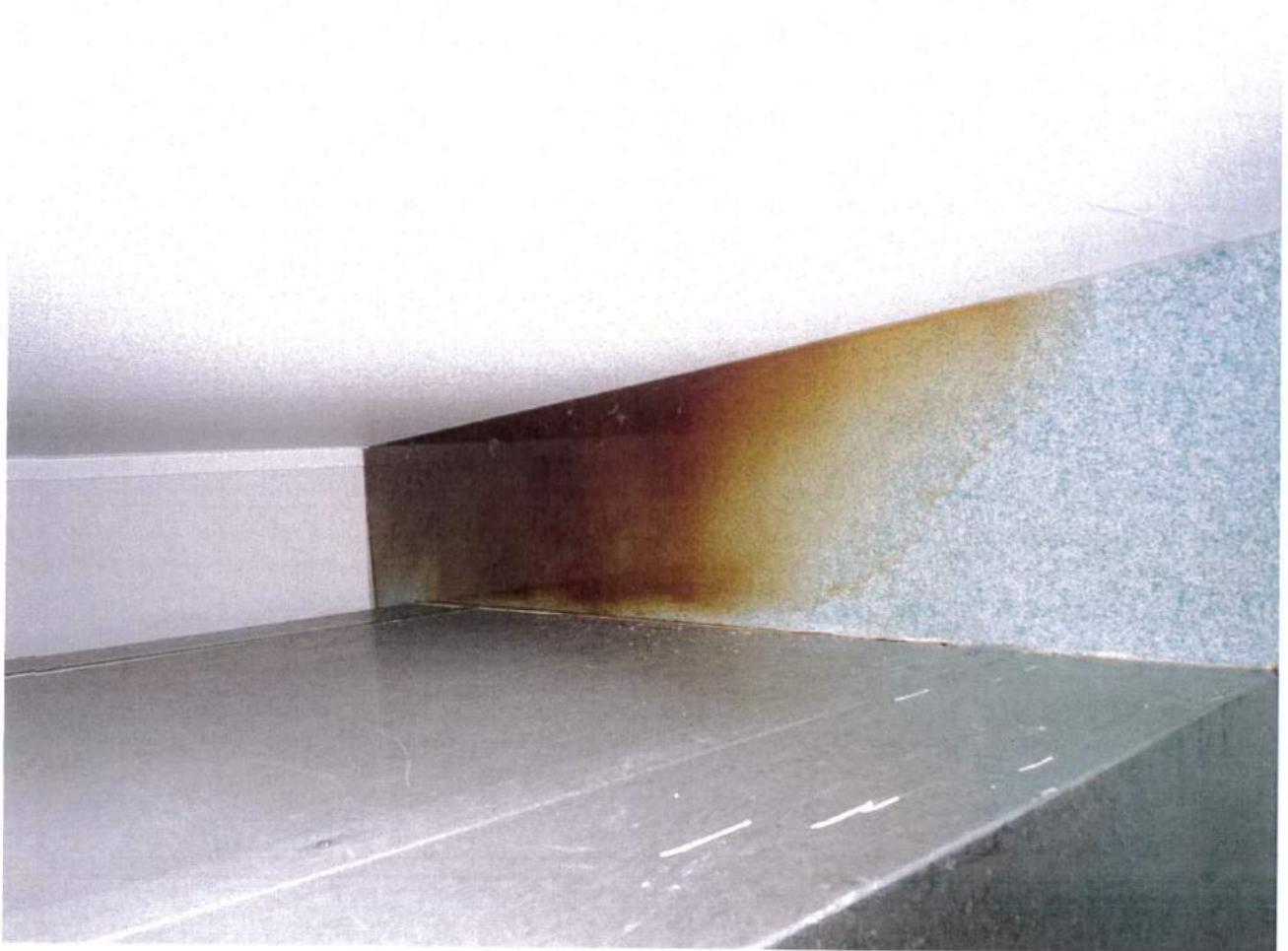



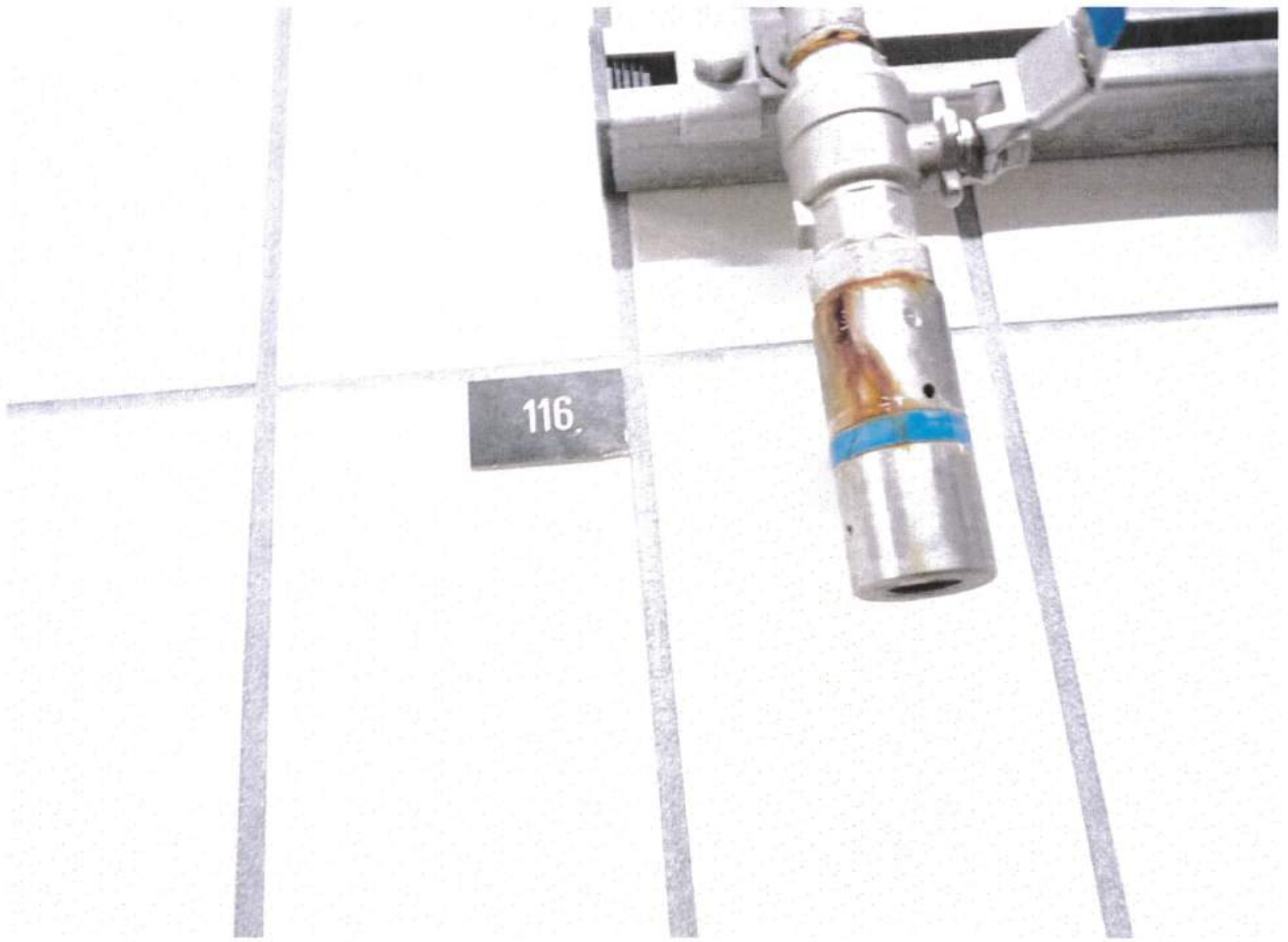

116.

Firma
Landsberger
Wurstspezialitäten
GmbH & Co KG

Kontrolle am
16.10.2017
– Fotos –



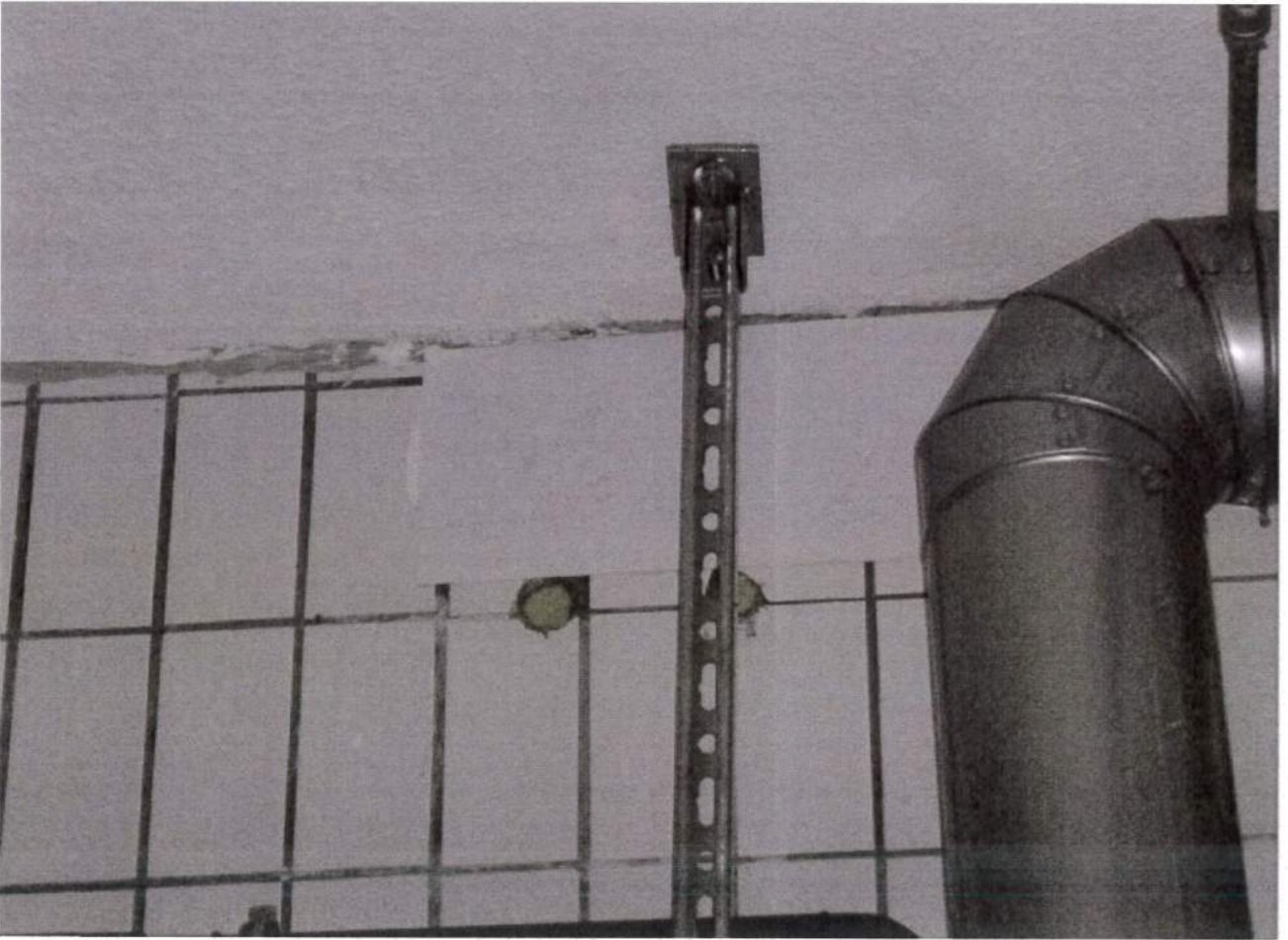



Firma
Landsberger
Wurstspezialitäten
GmbH & Co KG

Kontrolle am
17.10.2017
– Fotos –



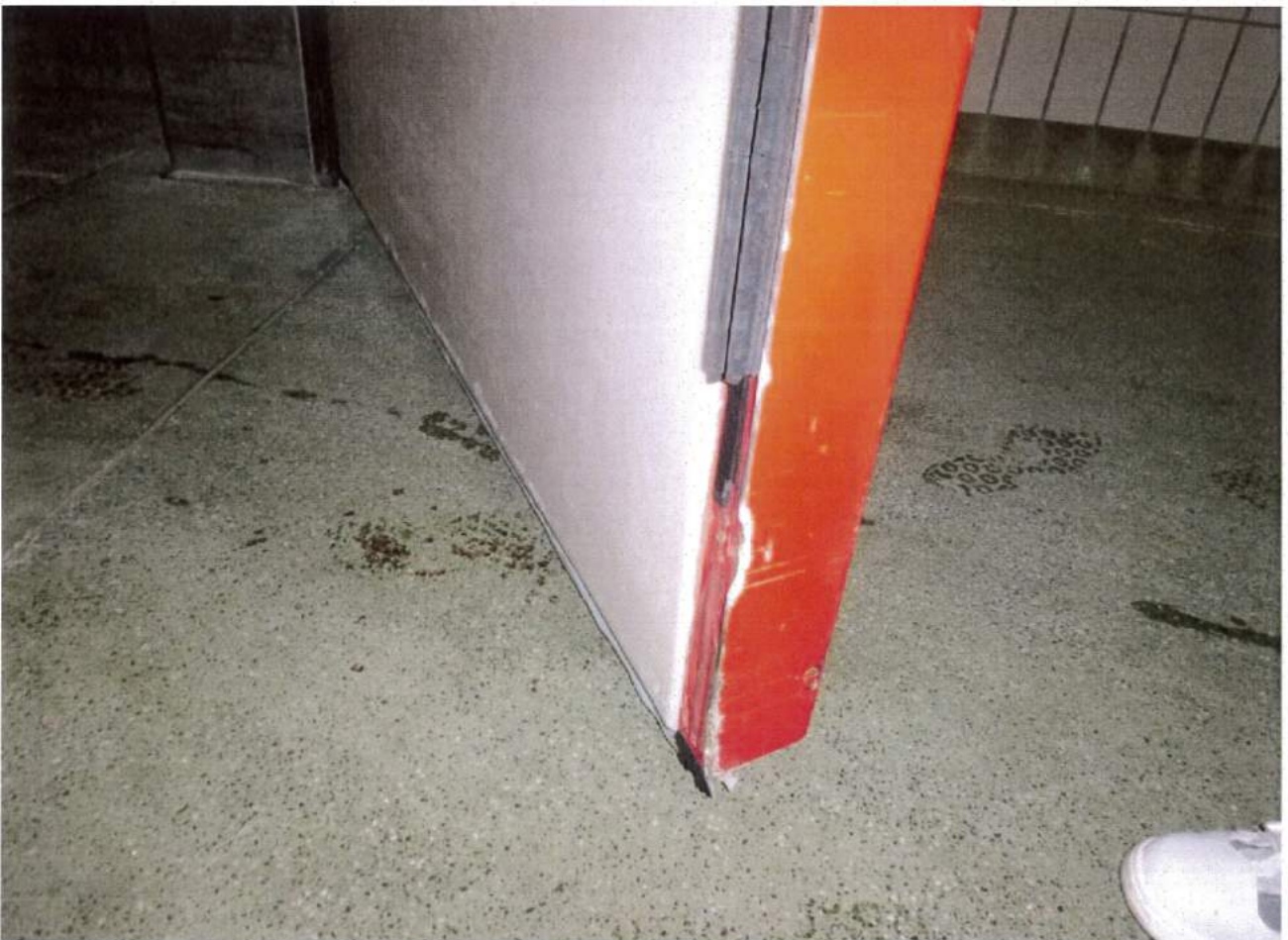

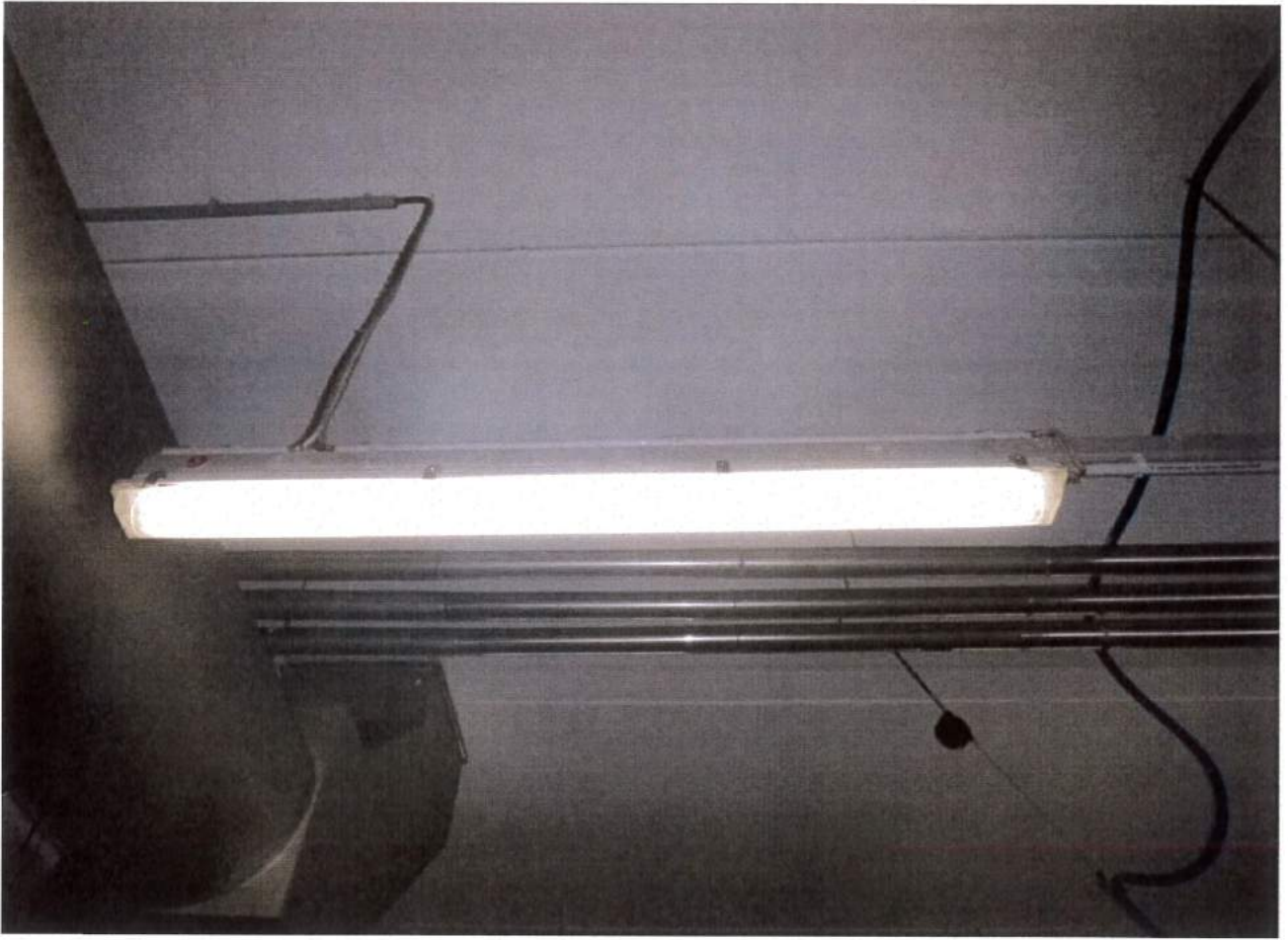

Firma
Landsberger
Wurstspezialitäten
GmbH & Co KG

Kontrolle am
24.10.2017
– Fotos –



Firma
Landsberger
Wurstspezialitäten
GmbH & Co KG

Kontrolle am
26.10.2017
– Fotos –

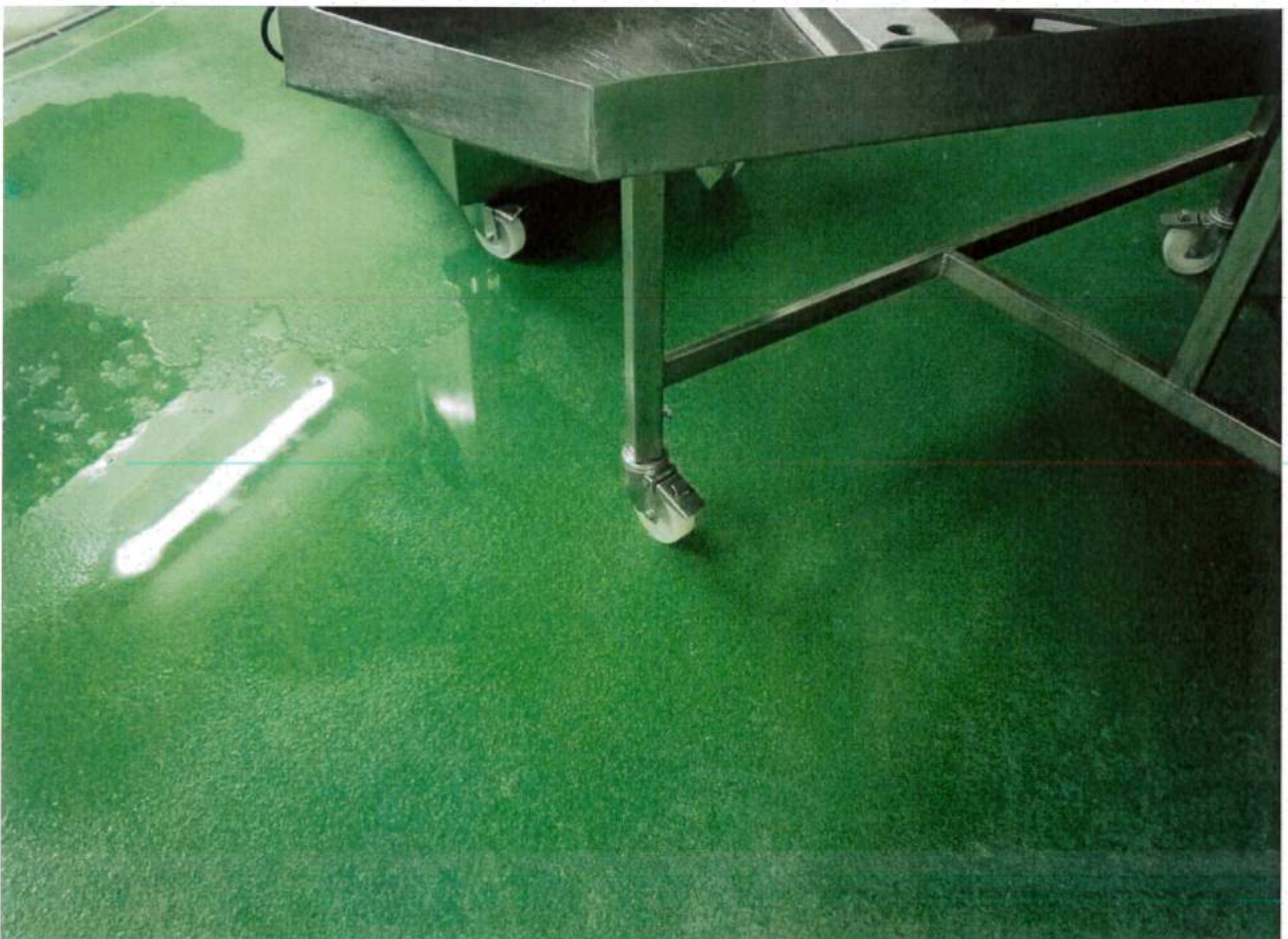
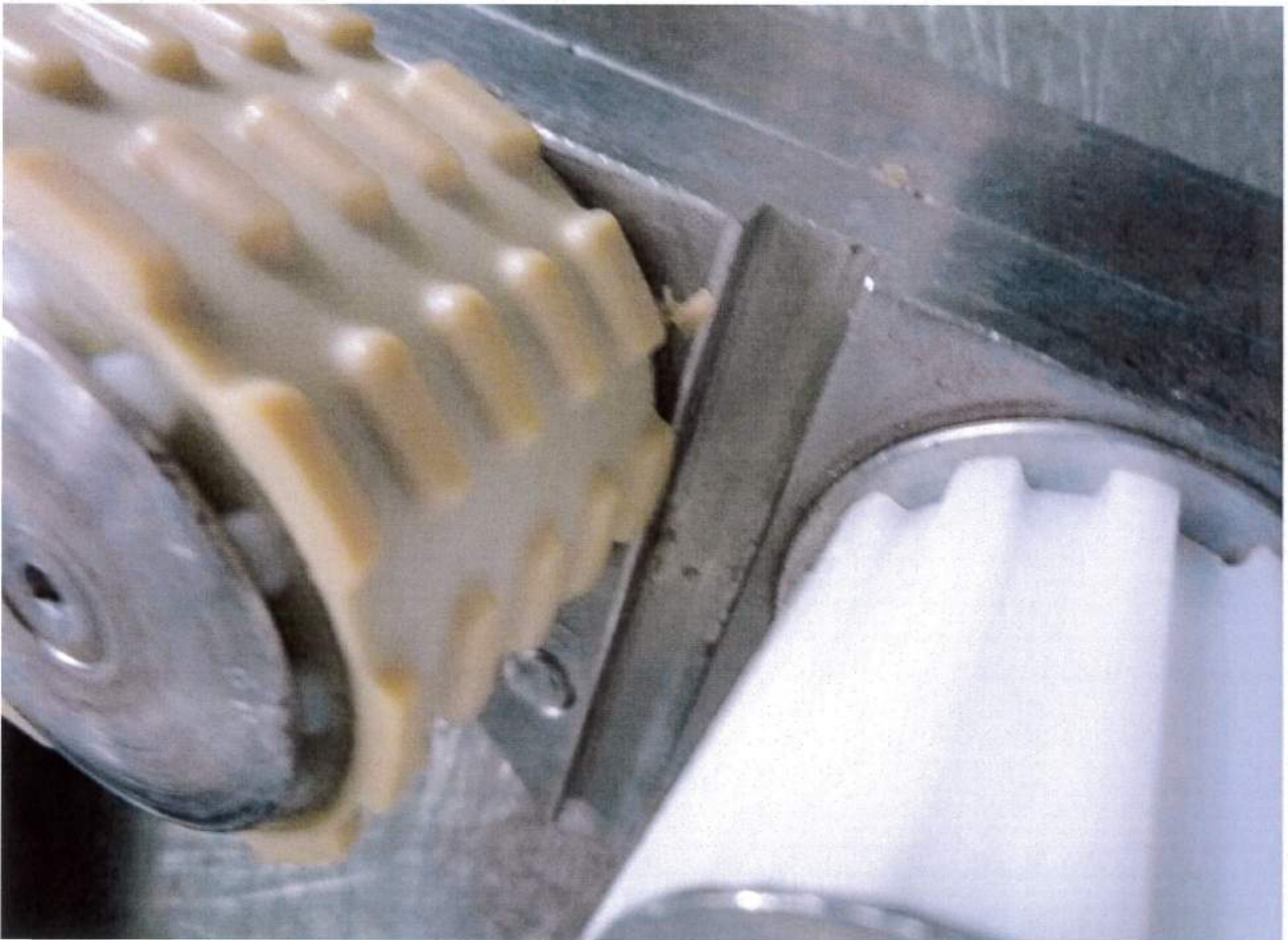

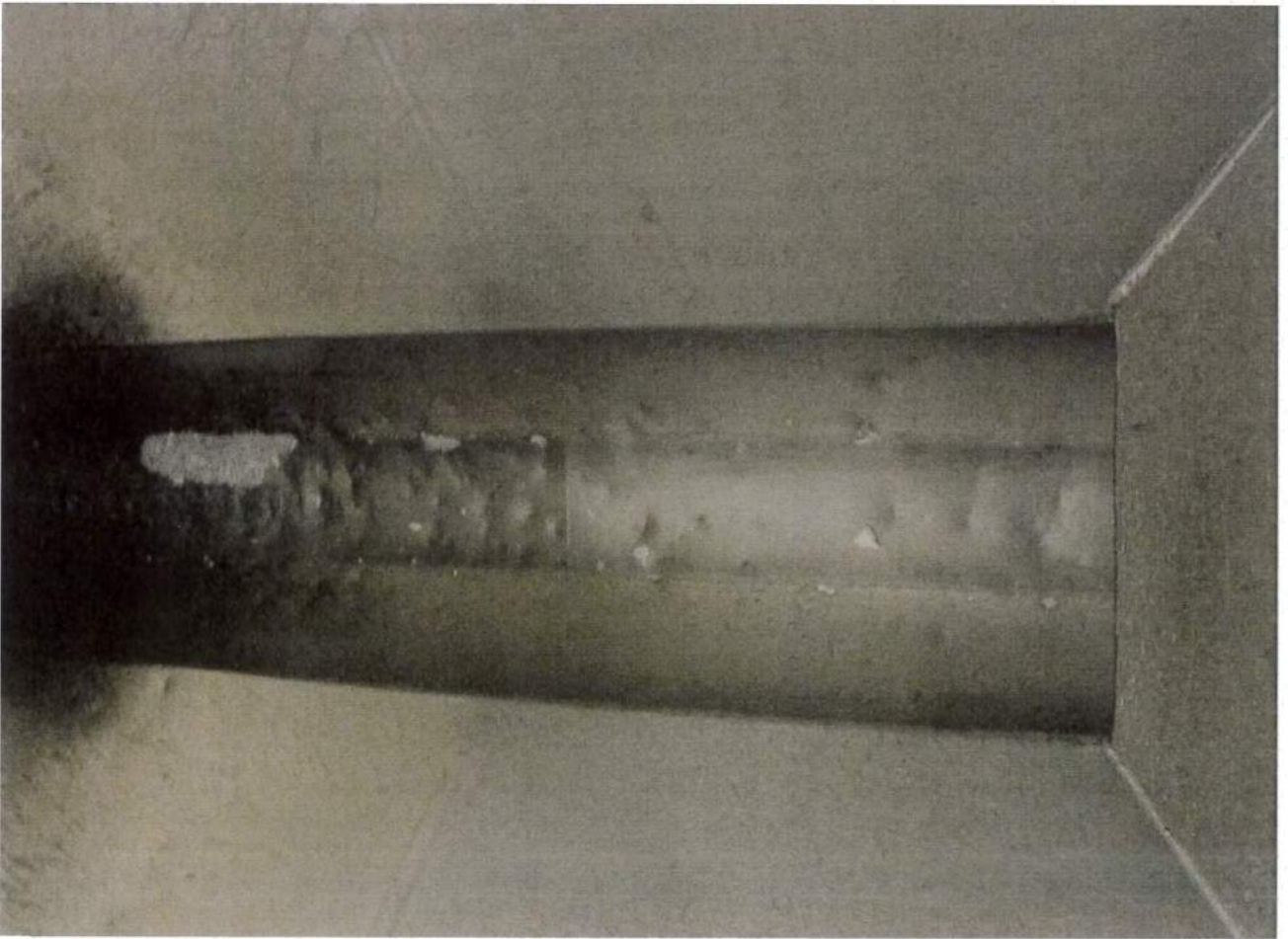



Firma
Landsberger
Wurstspezialitäten
GmbH & Co KG

Kontrolle am
30.10.2017
– Fotos –

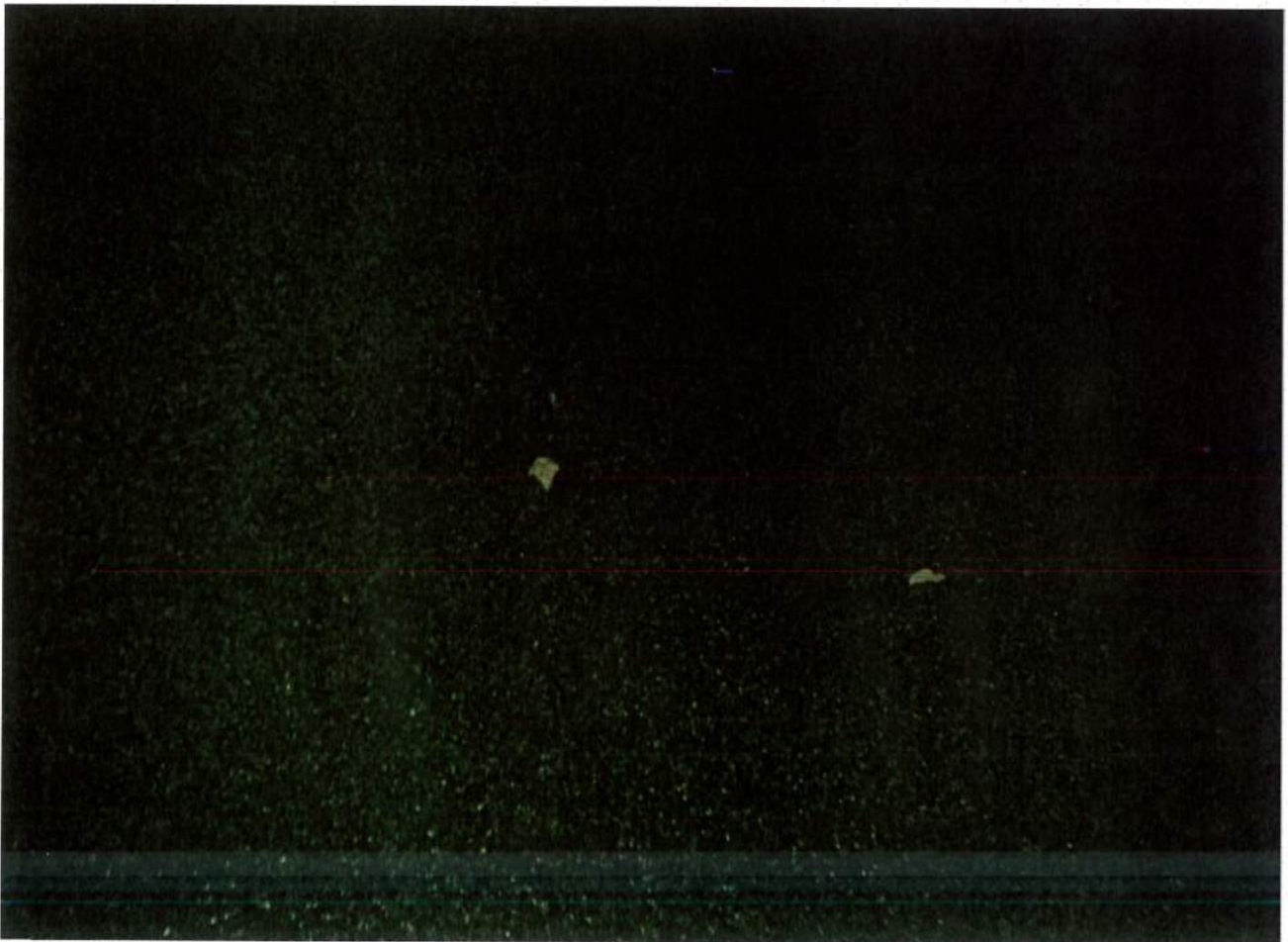

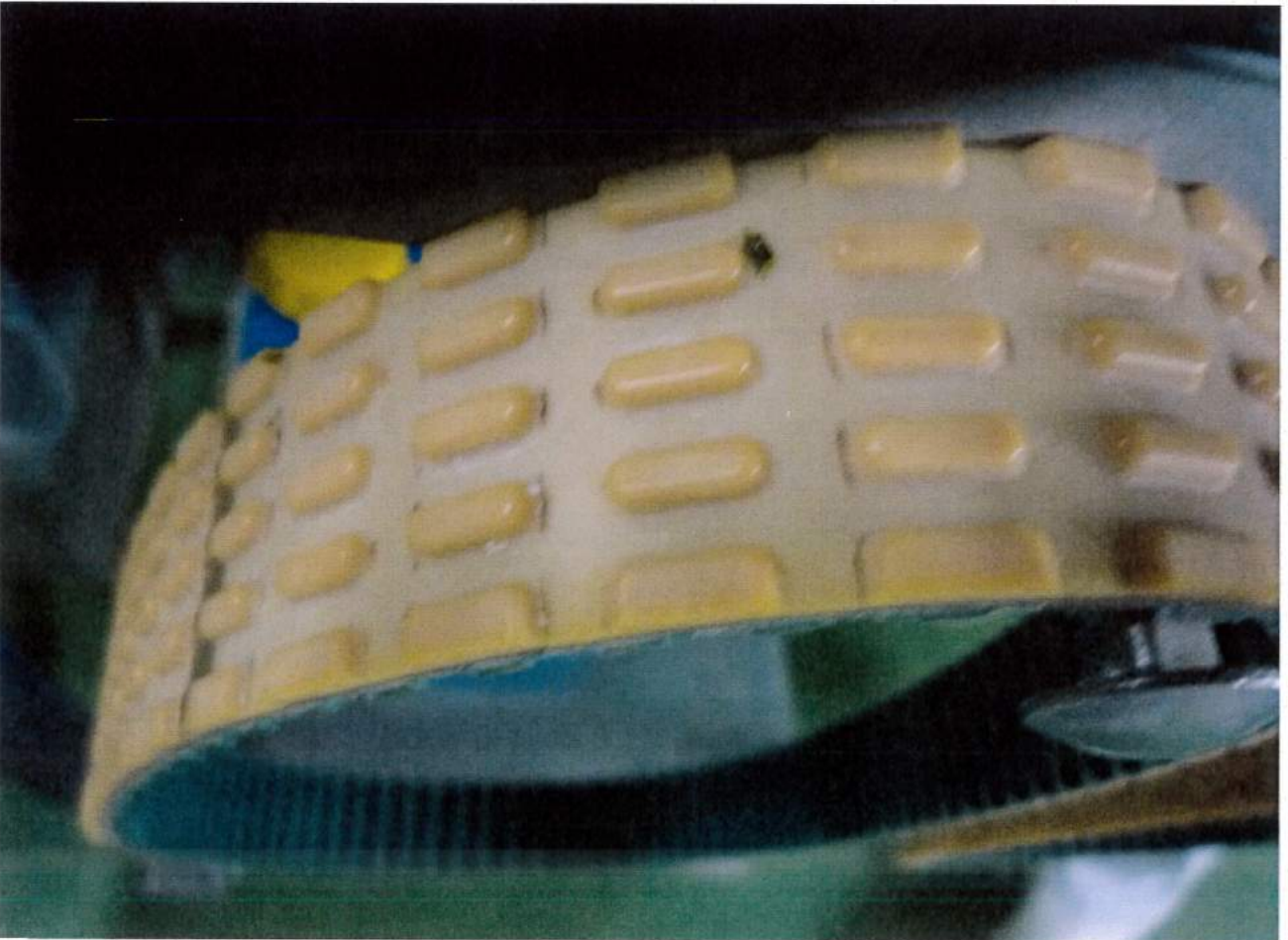



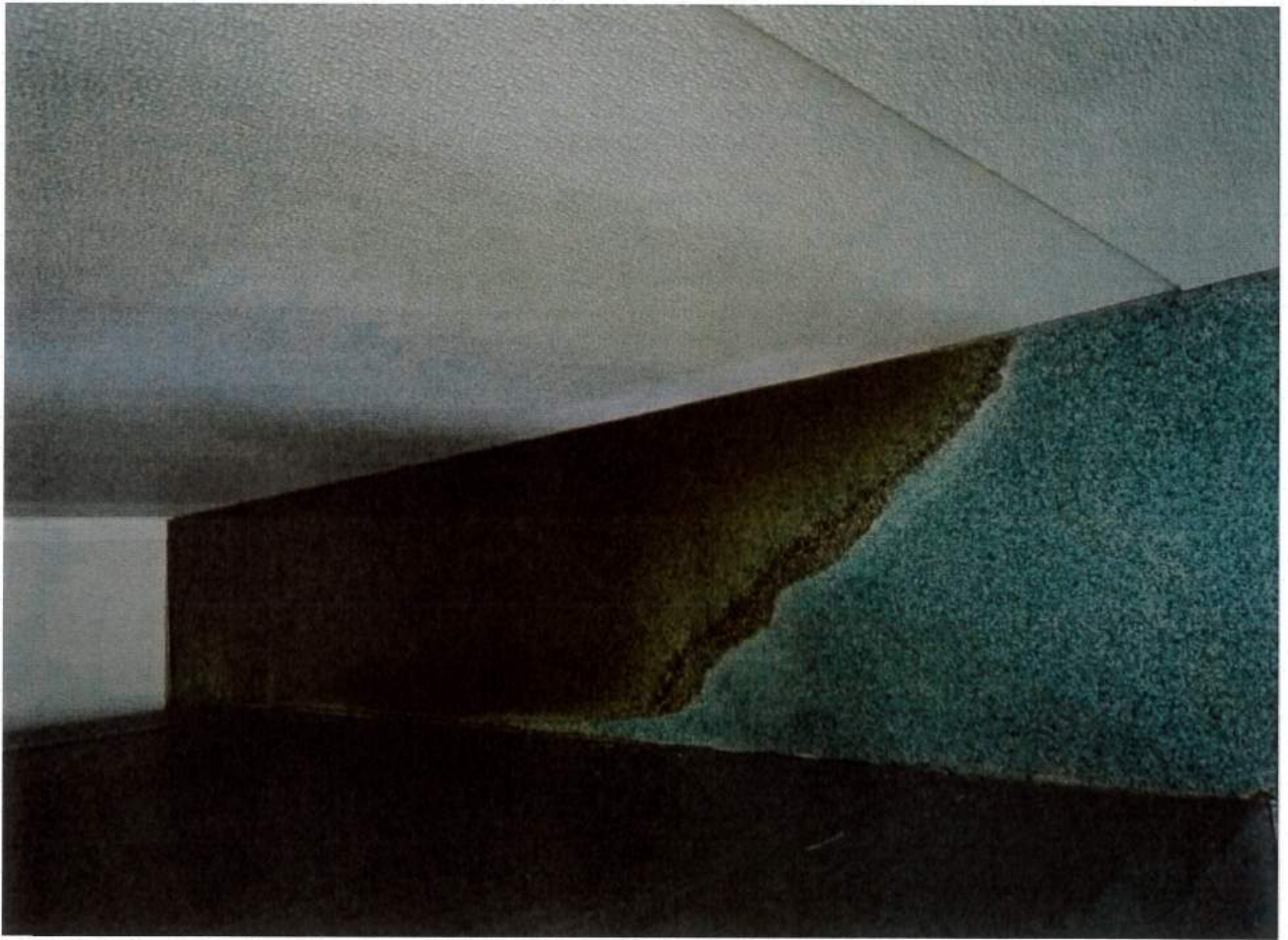





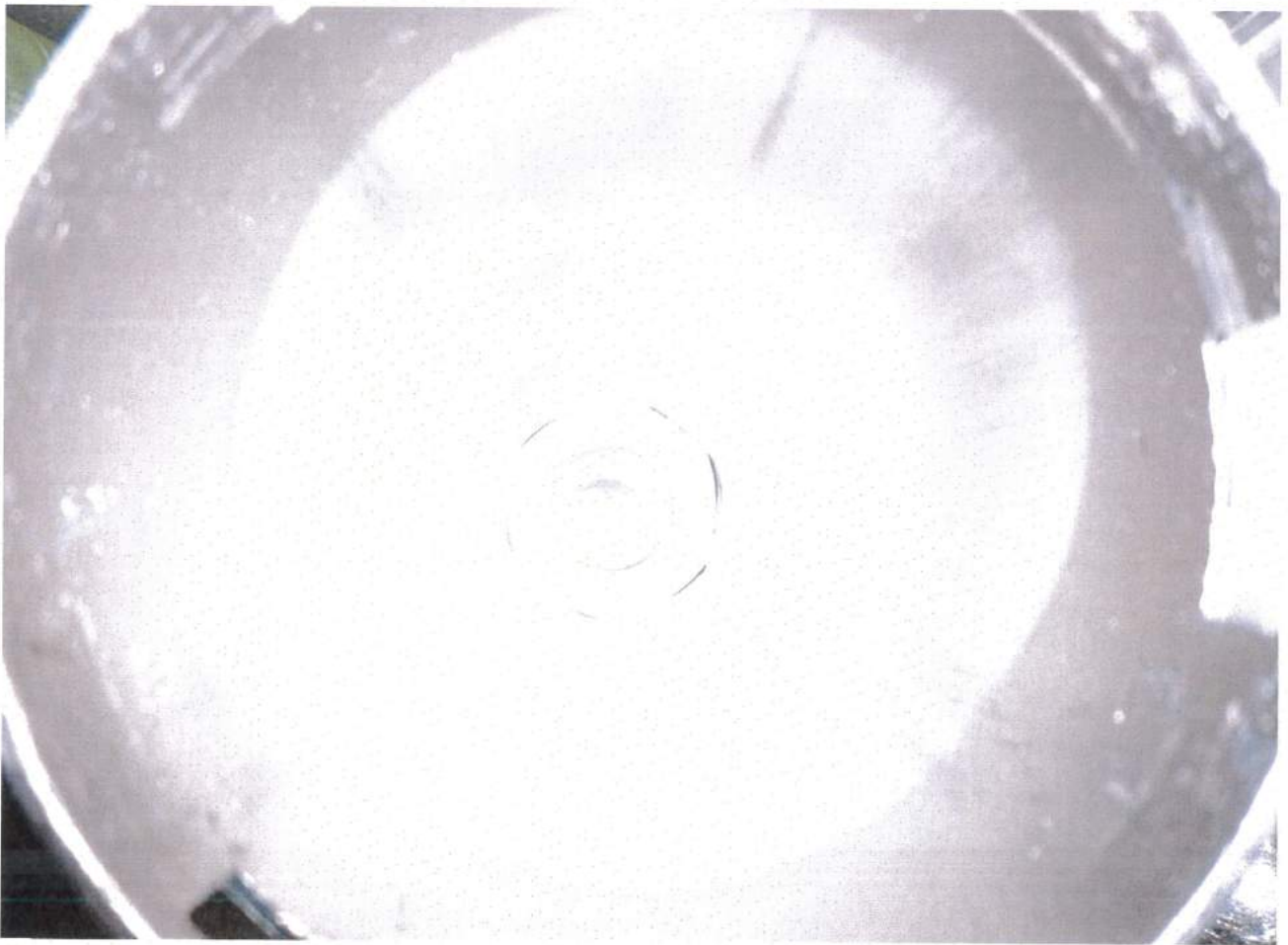



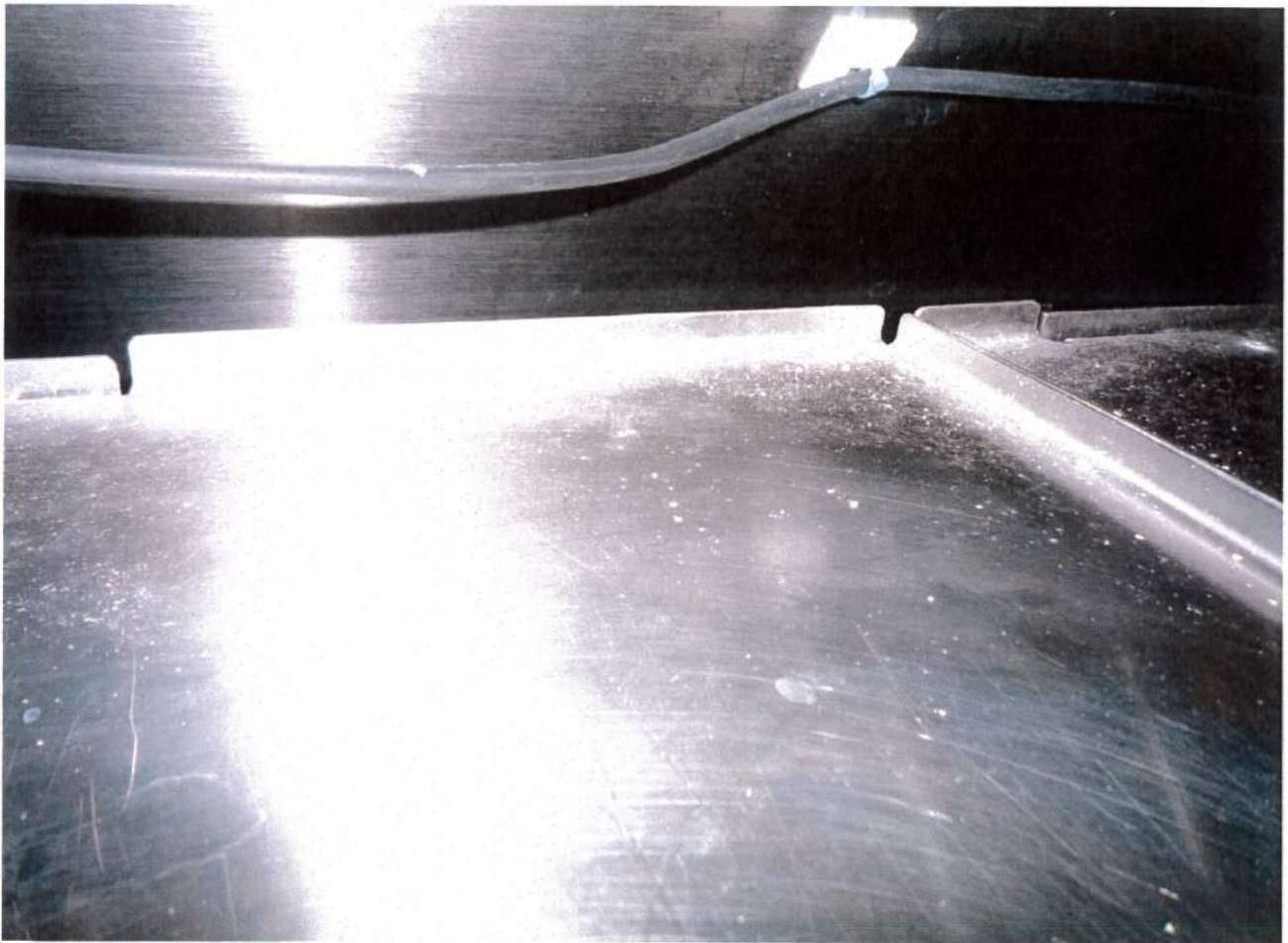

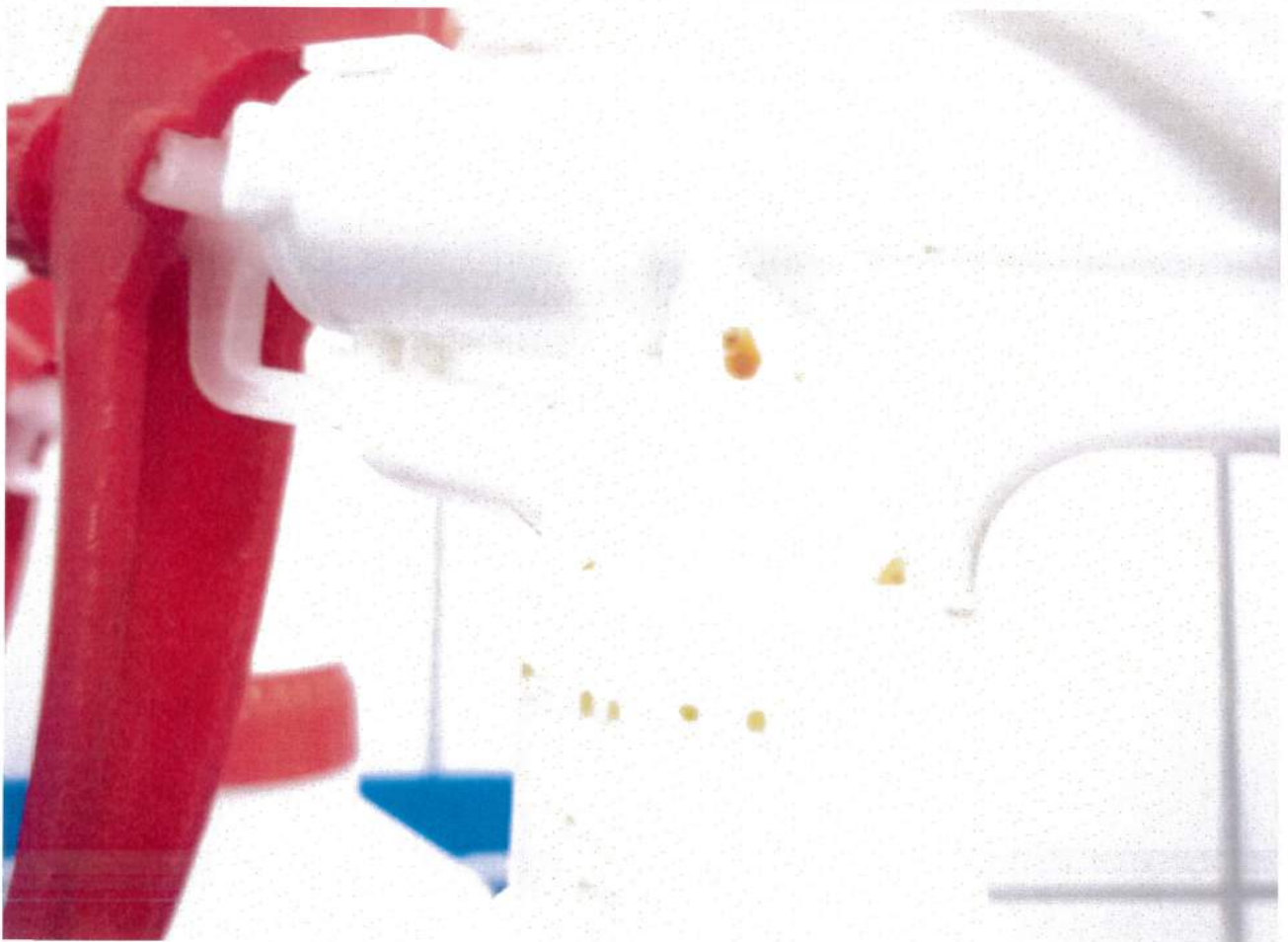
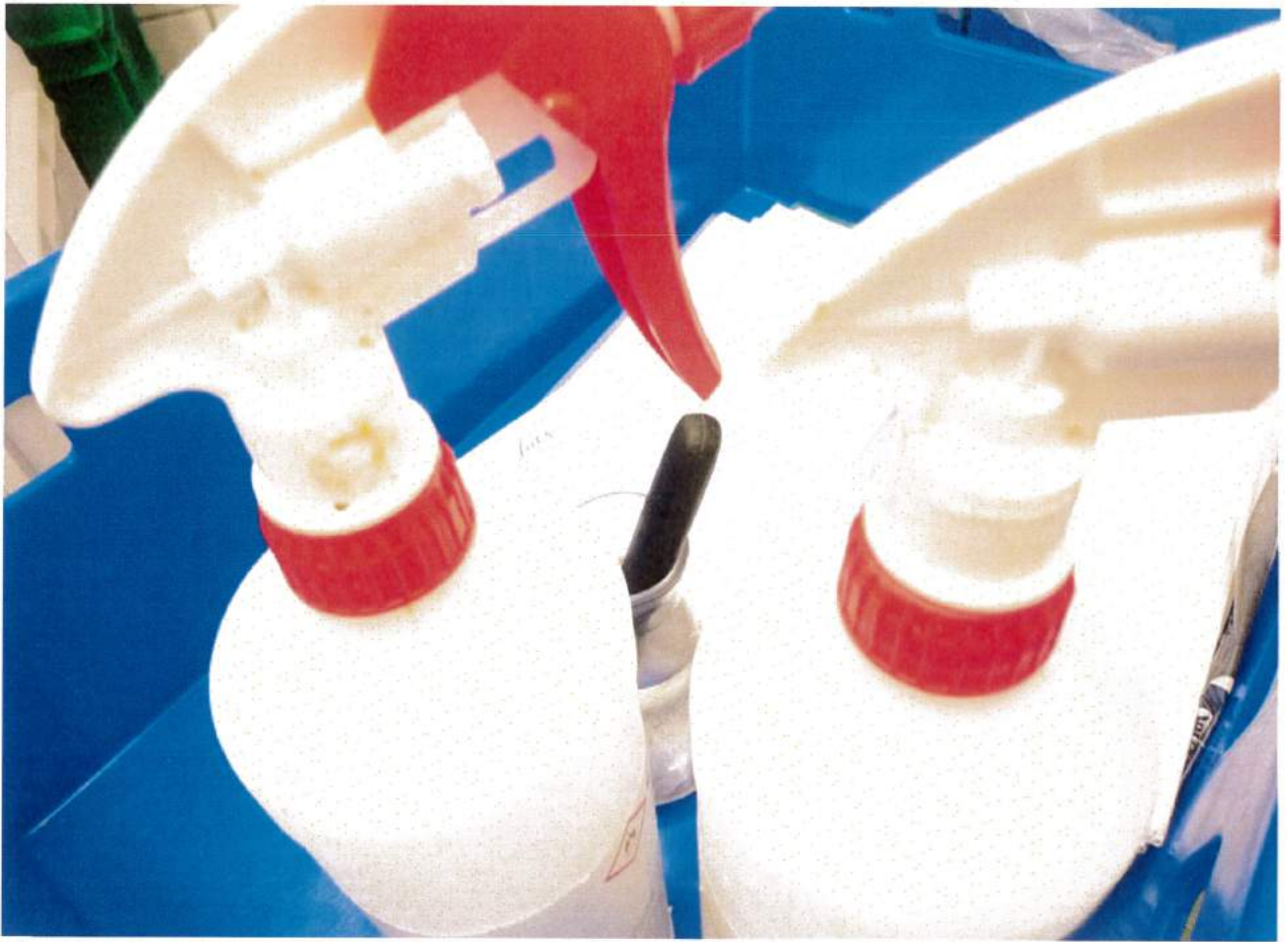

Firma
Landsberger
Wurstspezialitäten
GmbH & Co KG

Kontrolle am
02.11.2017
– Fotos –









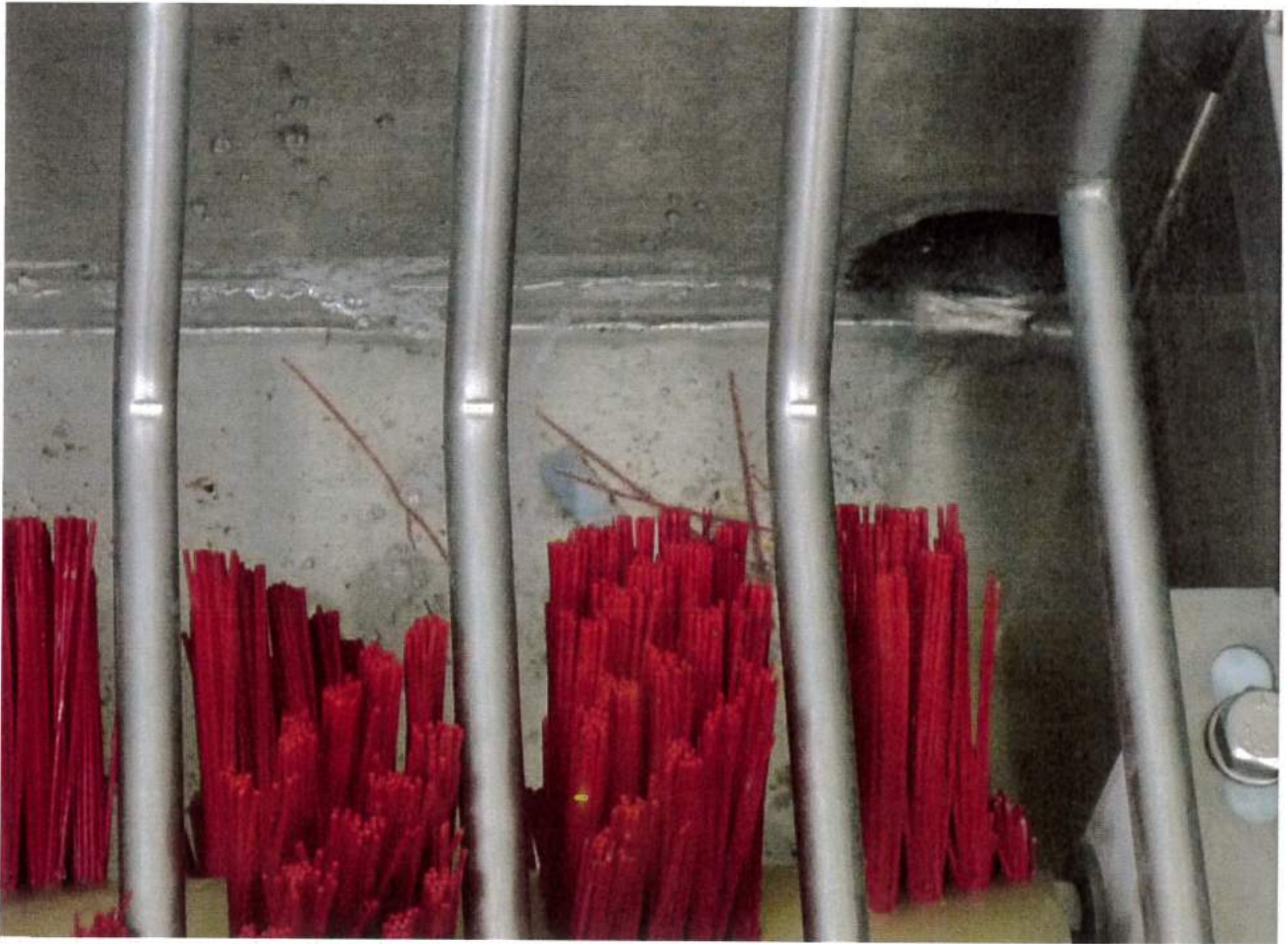

Firma
Landsberger
Wurstspezialitäten
GmbH & Co KG

Kontrolle am
06.11.2017
– Fotos –



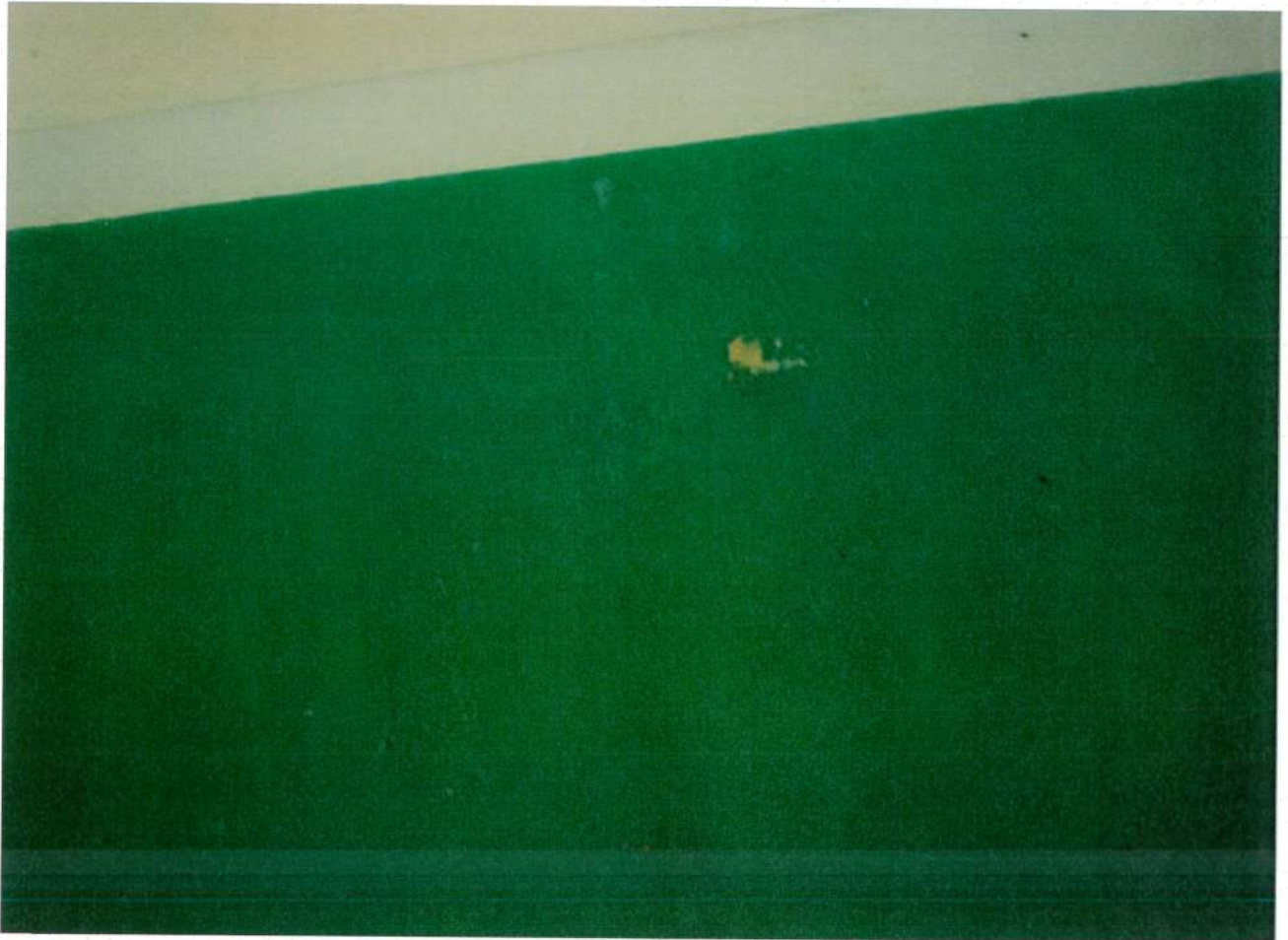









Firma
Landsberger
Wurstspezialitäten
GmbH & Co KG

Kontrolle am
09.11.2017
– Fotos –



Firma
Landsberger
Wurstspezialitäten
GmbH & Co KG

Kontrolle am
14.11.2017
– Fotos –

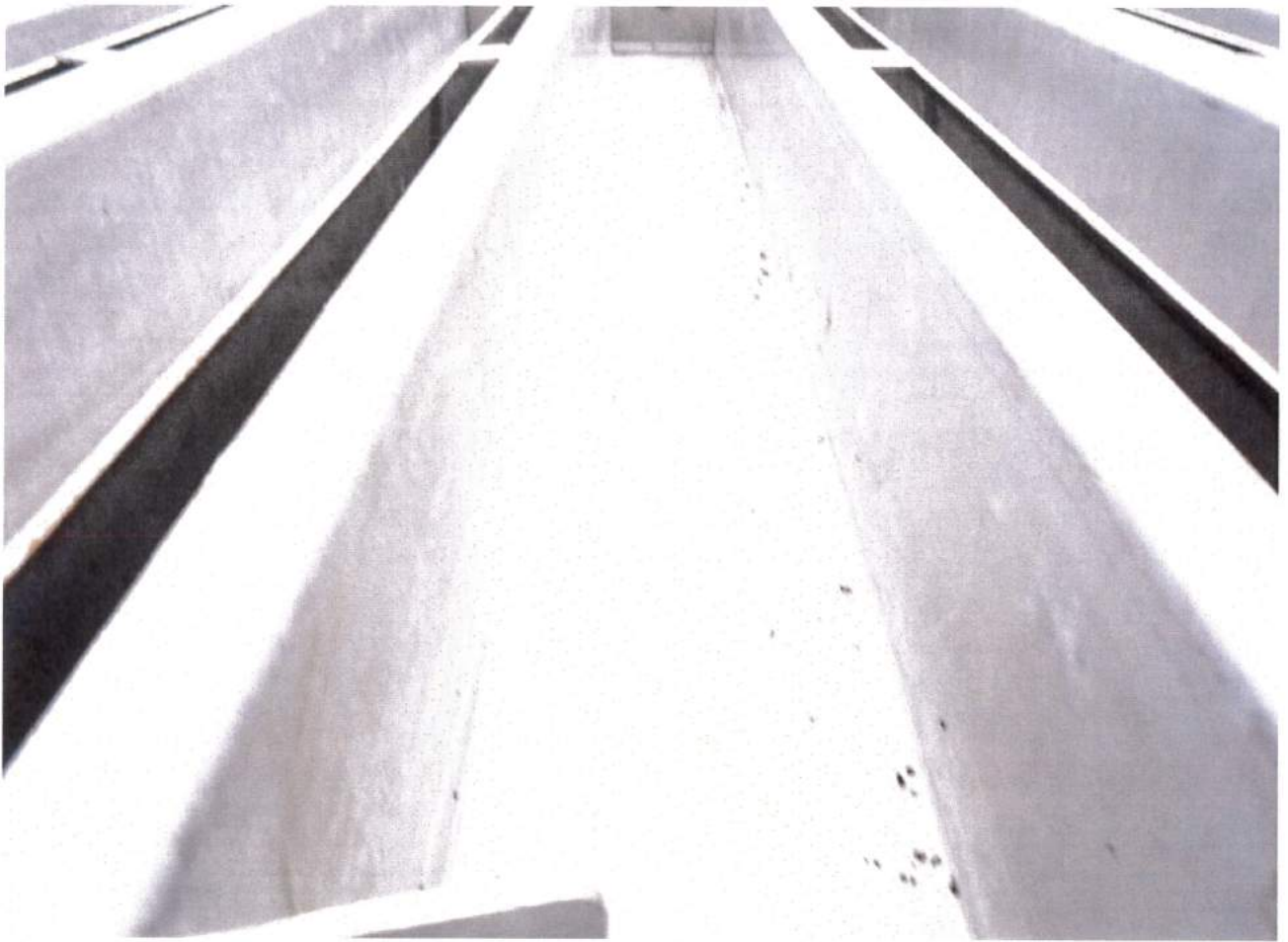



Firma
Landsberger
Wurstspezialitäten
GmbH & Co KG

Kontrolle am
21.11.2017
– Fotos –

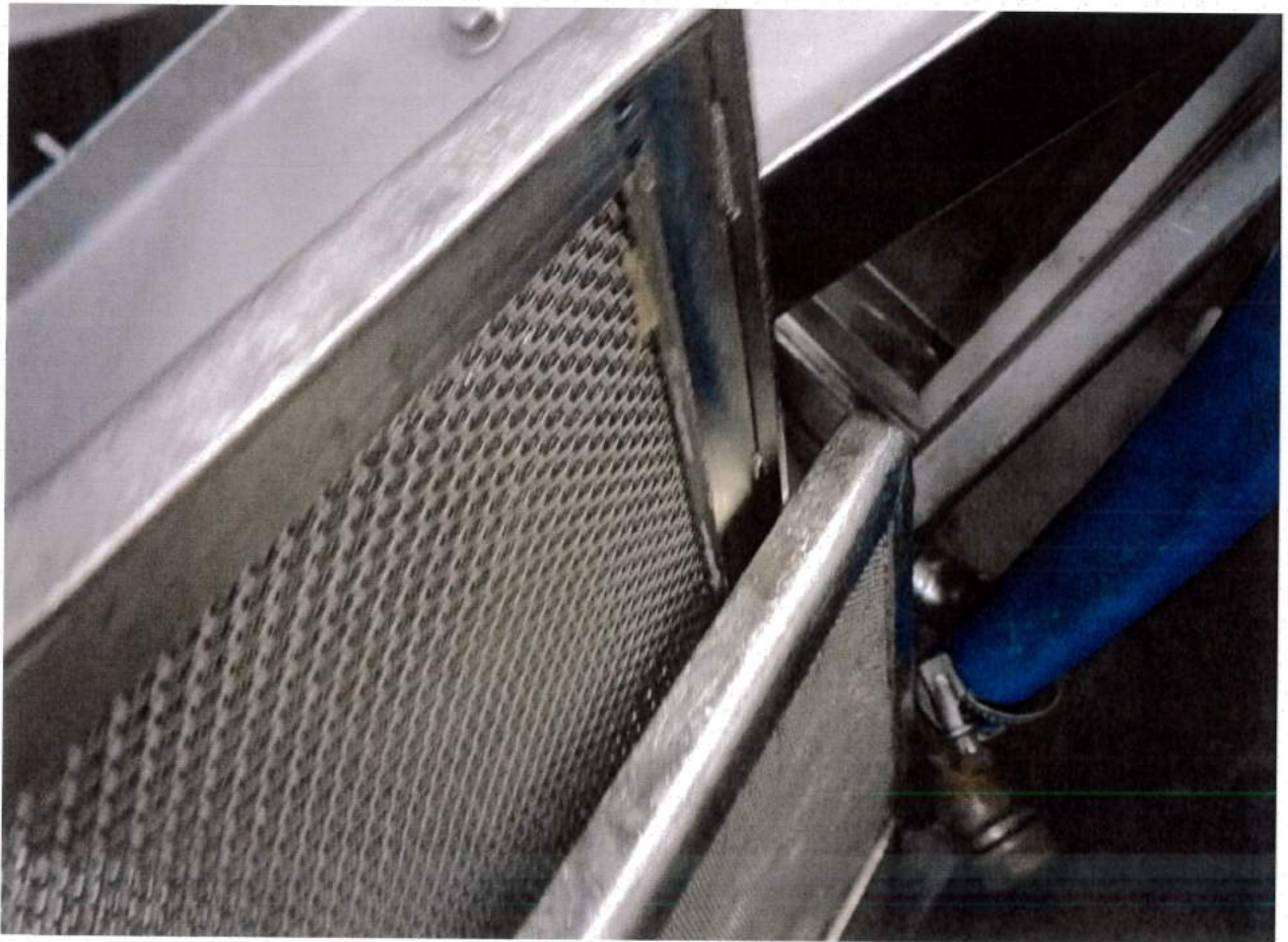
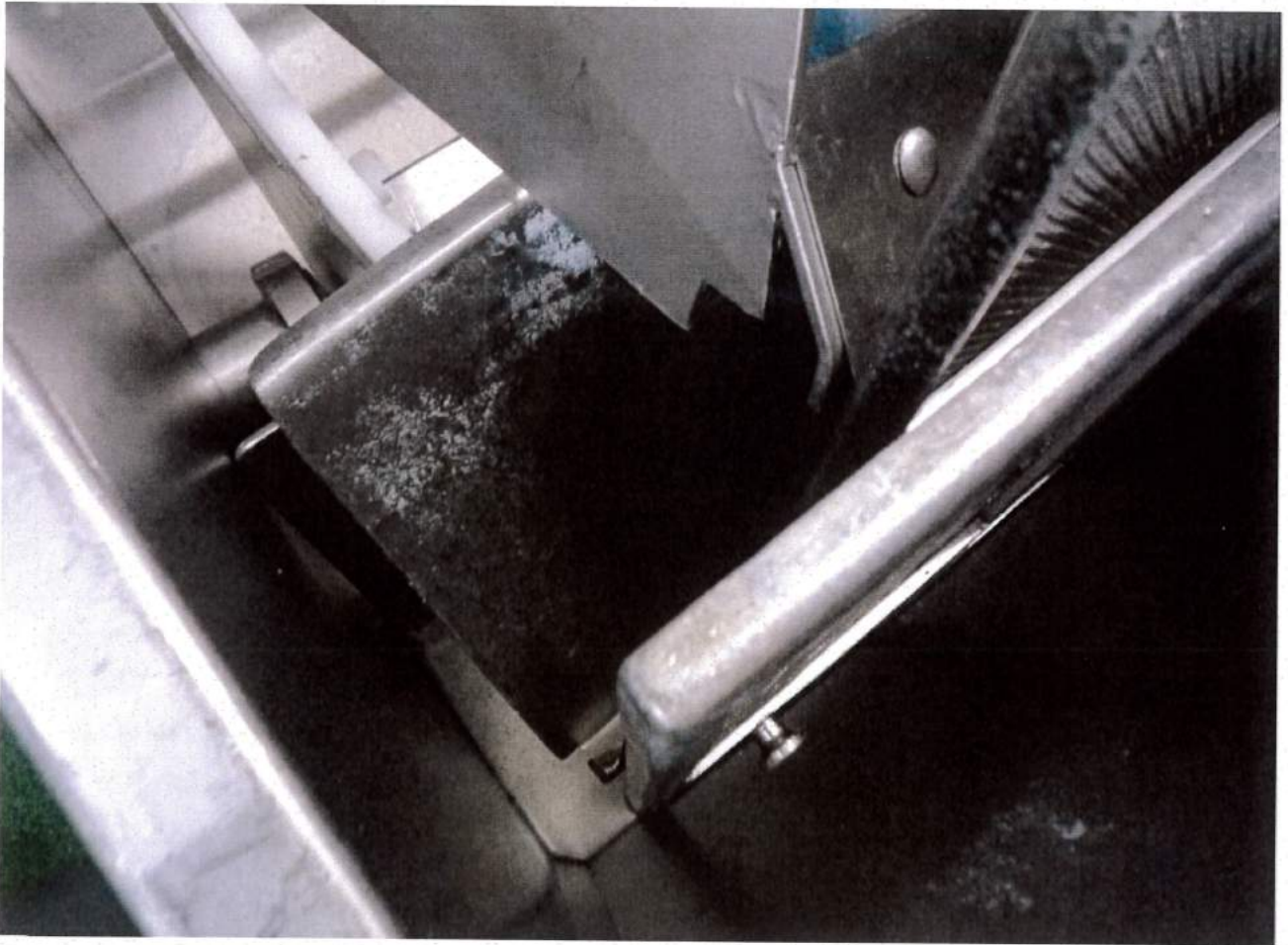

Firma
Landsberger
Wurstspezialitäten
GmbH & Co KG

Kontrolle am
23.11.2017
– Fotos –

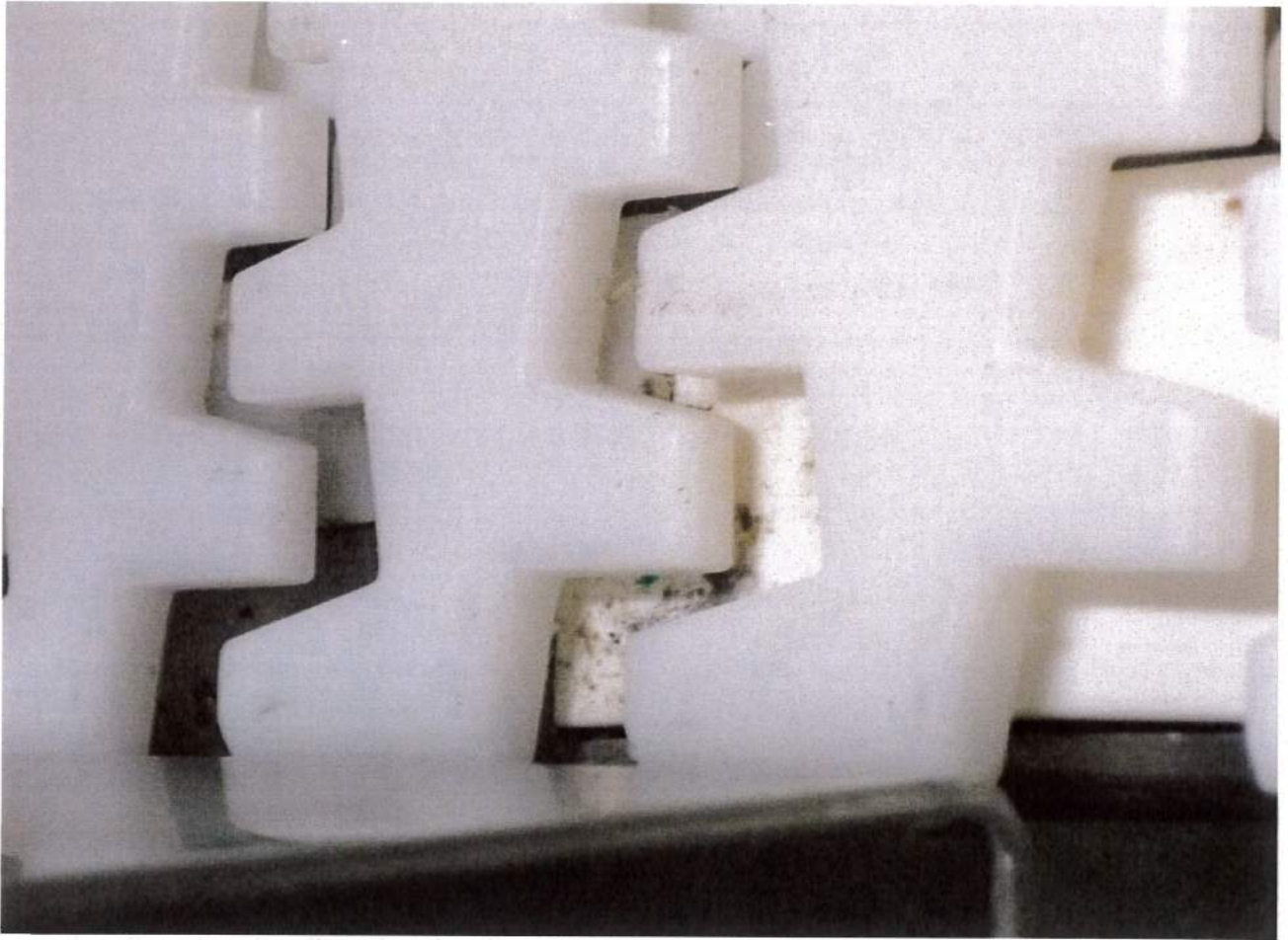







Firma
Landsberger
Wurstspezialitäten
GmbH & Co KG

Kontrolle am
27.11.2017
– Fotos –



Firma
Landsberger
Wurstspezialitäten
GmbH & Co KG

Kontrolle am
30.11.2017
– Fotos –





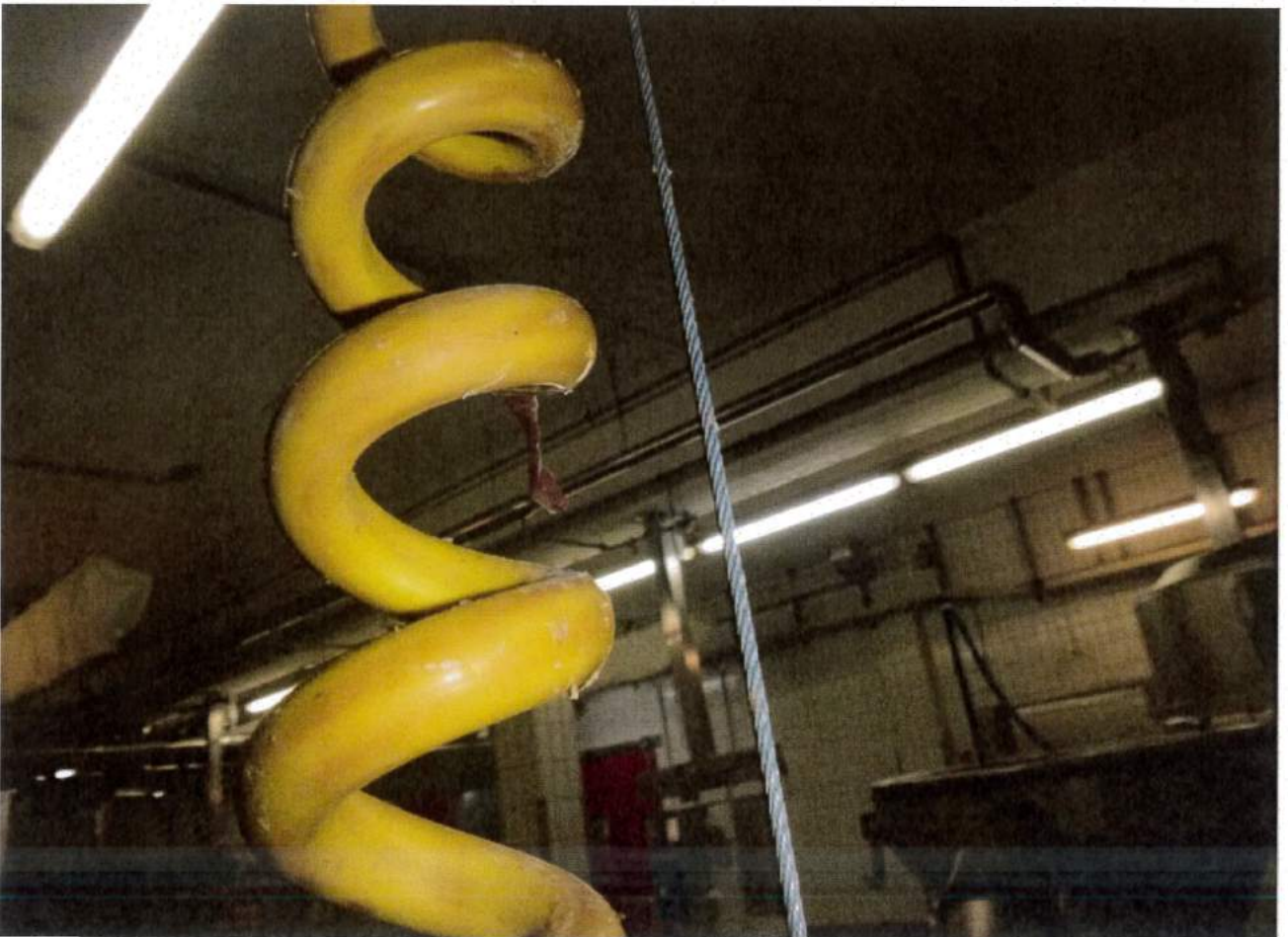



Firma
Landsberger
Wurstspezialitäten
GmbH & Co KG

Kontrolle am
04.12.2017
– Fotos –





Firma
Landsberger
Wurstspezialitäten
GmbH & Co KG

Kontrolle am
11.12.2017
– Fotos –





Firma
Landsberger
Wurstspezialitäten
GmbH & Co KG

Kontrolle am
12.12.2017
– Fotos –



Firma
Landsberger
Wurstspezialitäten
GmbH & Co KG

Kontrolle am
20.12.2017
– Fotos –



Firma
Landsberger
Wurstspezialitäten
GmbH & Co KG

Kontrolle am
21.12.2017
– Fotos –

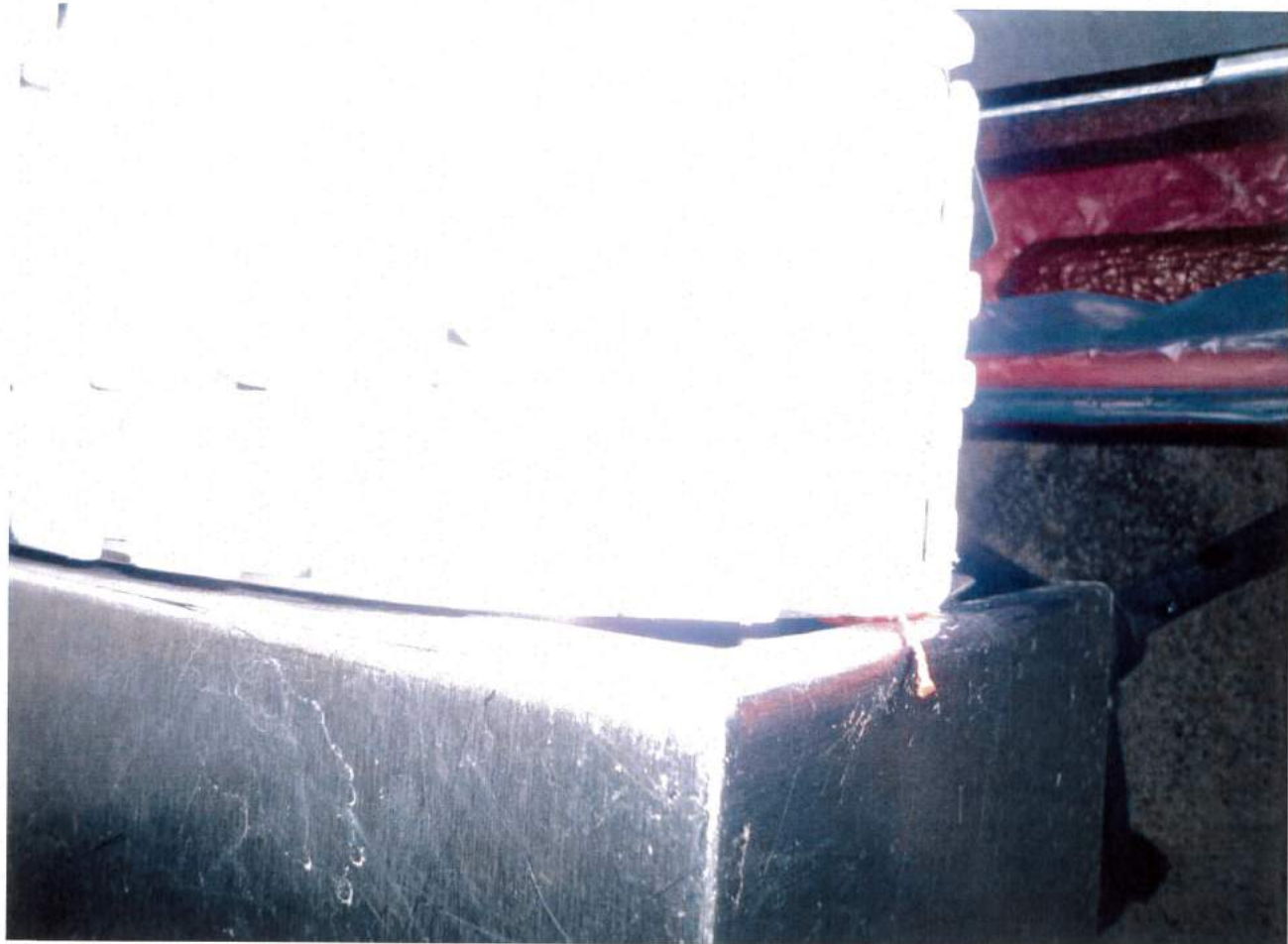

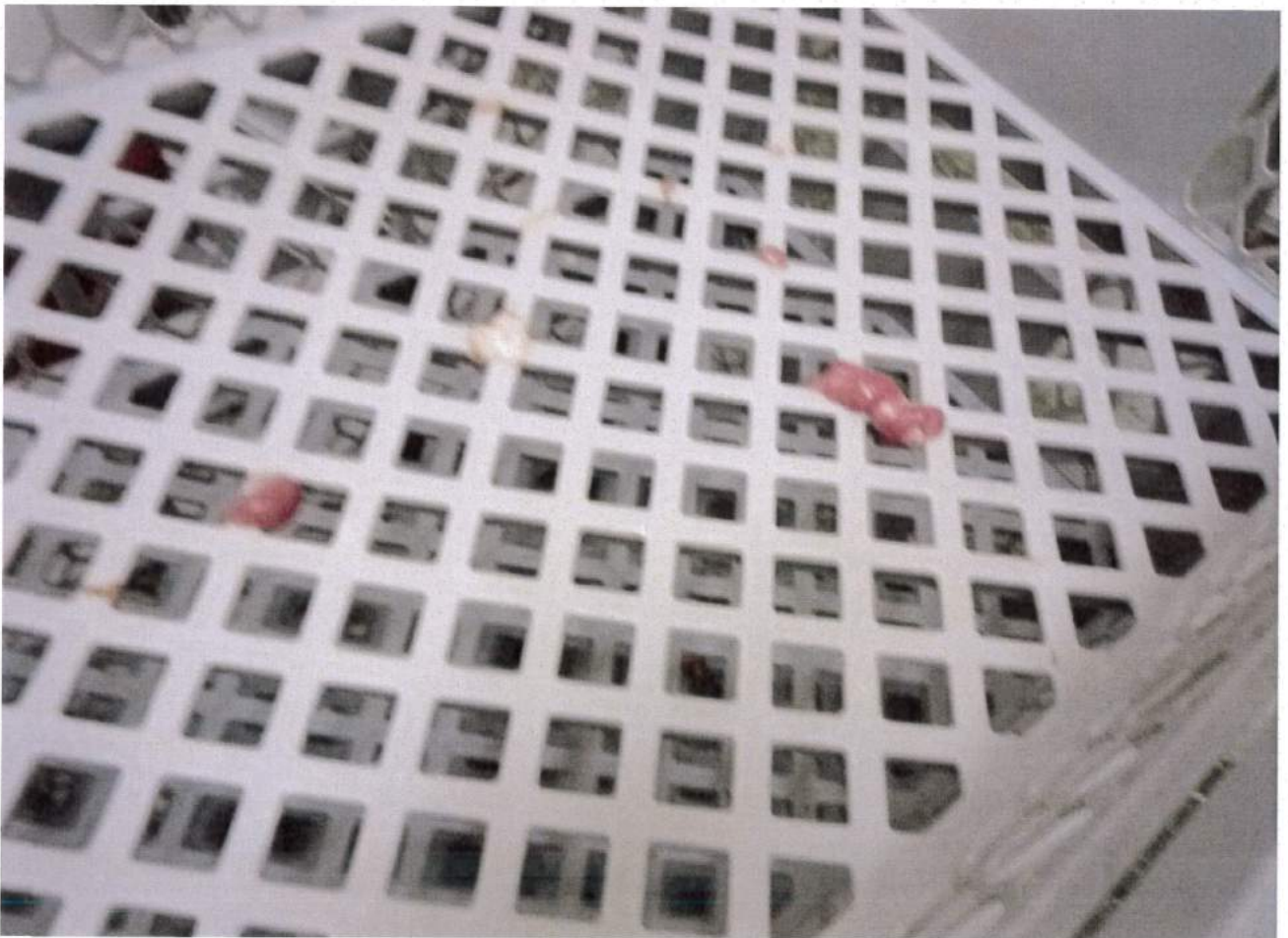



EINGEGANGEN AM 03. AUG. 2018



Landratsamt Landsberg am Lech

Gewerberecht, Gesundheits- und Veterinärrecht,
Lebensmittelkontrolle



Landratsamt Landsberg • Postfach 10 14 53 • 86884 Landsberg am Lech

Foodwatch e.V.
Brunnenstraße 181
10119 Berlin

Ihr Zeichen/ Ihr Schreiben vom 30.07.2018			
Bitte bei Antwort angeben Unser Aktenzeichen 5140 - 24		Dienstgebäude Außenstelle 10 Justus-von-Liebig-Str. 12	
Tel. 08191/129 [REDACTED]	Fax 08191/129 [REDACTED]	Zimmer [REDACTED]	Landsberg, 01.08.2018
Ihr/e Ansprechpartner/in: Herr [REDACTED] [REDACTED]@LRA-LL.bayern.de			

VIG;

Nachfrage zu Landsberger Wurstspezialitäten GmbH & Co. KG durch Herrn Johannes Heeg vom 30.07.2018

Anlagen: 1 Geheft Fotos

Sehr geehrte Damen und Herren,

die restlichen erbetenen Fotos der Monate Januar und Februar 2018 finden Sie im Anhang (=beiliegende Fotomappe). Die Anzahl weicht von der in den Kontrollberichten benannten Anzahl ab. Dies liegt zum einen daran, dass die für die Überwachung zuständigen Person Bilder als Gedankenstütze (in der Regel Schild mit Nummer des gegangenen Raumes) gemacht hat, welche keinen Verstoß zeigen. Zum anderen wurde auch die Abstellung der Mängel dokumentiert. Auch hier ist kein Verstoß zu sehen. Diese Bilder werden deshalb nicht übersandt.

Rechtsbehelfsbelehrung

Gegen diesen Bescheid kann **innerhalb eines Monats nach seiner Bekanntgabe Klage** erhoben werden bei dem
Bayerischen Verwaltungsgericht in München,
Postfachanschrift: Postfach 20 05 43, 80005 München,
Hausanschrift: Bayerstr. 30, 80335 München,

schriftlich, zur Niederschrift oder elektronisch in einer für den Schriftformersatz zugelassenen¹ Form.

Hinweise zur Rechtsbehelfsbelehrung:

¹ Die Einlegung eines Rechtsbehelfs per einfacher E-Mail ist nicht zugelassen und entfaltet keine rechtlichen Wirkungen! Nähere Informationen zur elektronischen Einlegung von Rechtsbehelfen entnehmen Sie bitte der Internetpräsenz der Bayerischen Verwaltungsgerichtsbarkeit (www.vgh.bayern.de).

- Kraft Bundesrechts wird in Prozessverfahren vor den Verwaltungsgerichten infolge der Klageerhebung eine Verfahrensgebühr

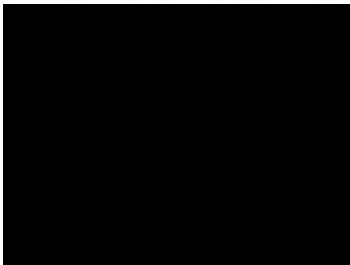

Benötigen Sie einen individuellen Termin außerhalb der allgemeinen Öffnungszeiten oder benötigen Sie bei einer persönlichen Vorsprache einen barrierefreien Zugang, rufen Sie uns bitte an.

Postanschrift

Landratsamt Landsberg am Lech, Von-Kühlmann-Str.15, 86899 Landsberg am Lech

Dienstgebäude - Gewerberecht, Gesundheits- und Veterinärrecht, Lebensmittelkontrolle

Außenstelle 10 • Justus-von-Liebig-Str. 12 • 86899 Landsberg am Lech

Vermittlung: ☎ Tel: 08191/129-0 - Fax: 08191/129-1011

E-Mail: poststelle@LRA-LL.bayern.de Internet: <http://www.landkreis-landsberg.de>

Öffnungszeiten: Mo - Fr: 8:00 - 12:00, Di: 14:00 - 16:00 / Do: 14:00 - 18:00

Erweiterte Öffnungszeiten der Zulassungsstelle: Mo - Do: 7:30 - 12:30, Fr: 7:30 - 12:00, Di: 14:00 - 16:00 / Do: 14:00 - 18:00

Bankverbindungen

Sparkasse Landsberg-Dießen

BLZ 700 520 60, Kto. 422

IBAN: DE39 7005 2060 0000 0004 22

BIC: BYLADEM1LLD

VR-Bank Landsberg-Ammersee eG

BLZ 700 916 00, Kto. 52 03 00 7

IBAN: DE19 7009 1600 0005 2030 07

BIC: GENODEF1DSS

Firma
Landsberger
Wurstspezialitäten
GmbH & Co KG

Kontrolle am
03.01.2018
– Fotos –



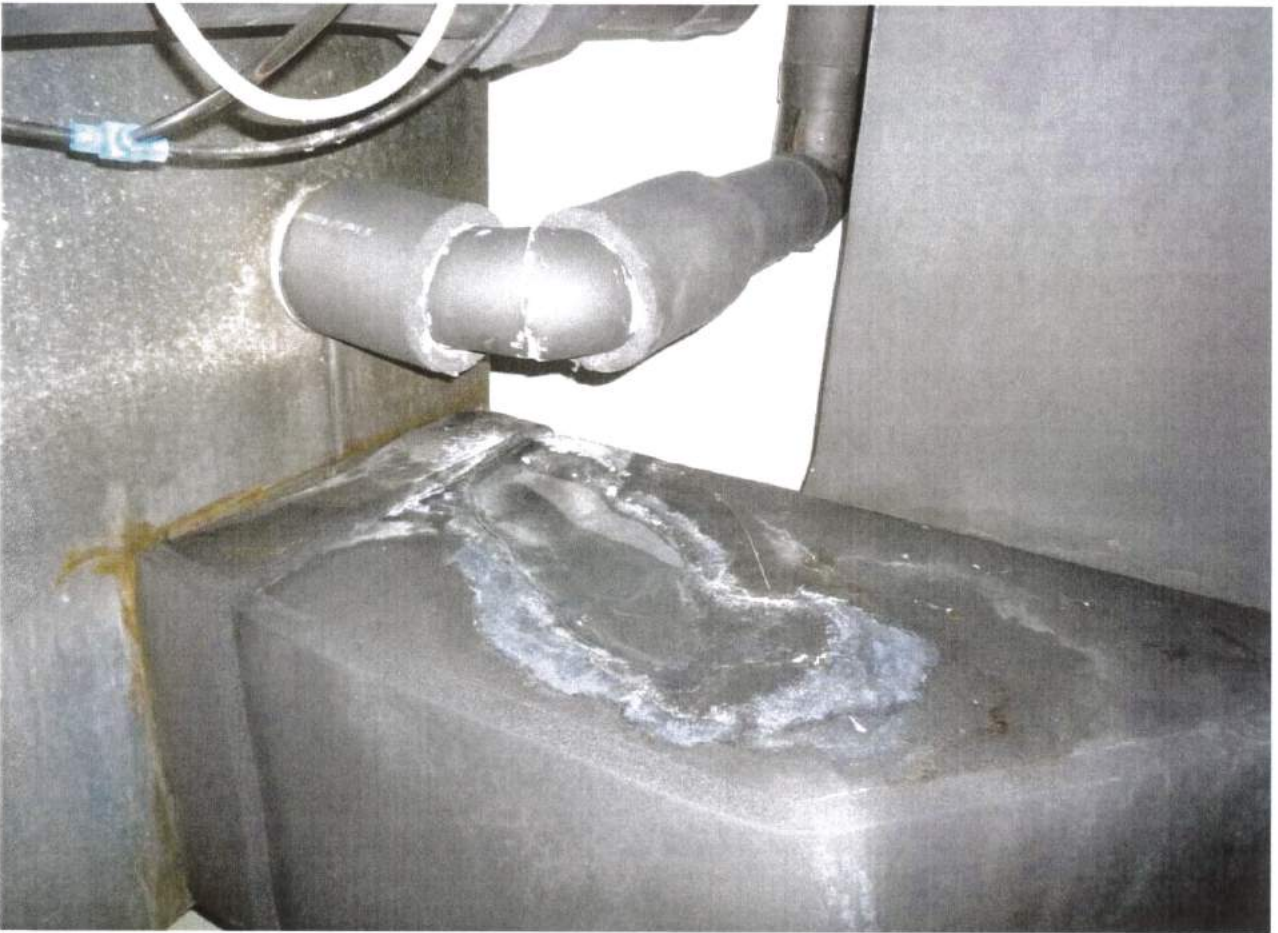

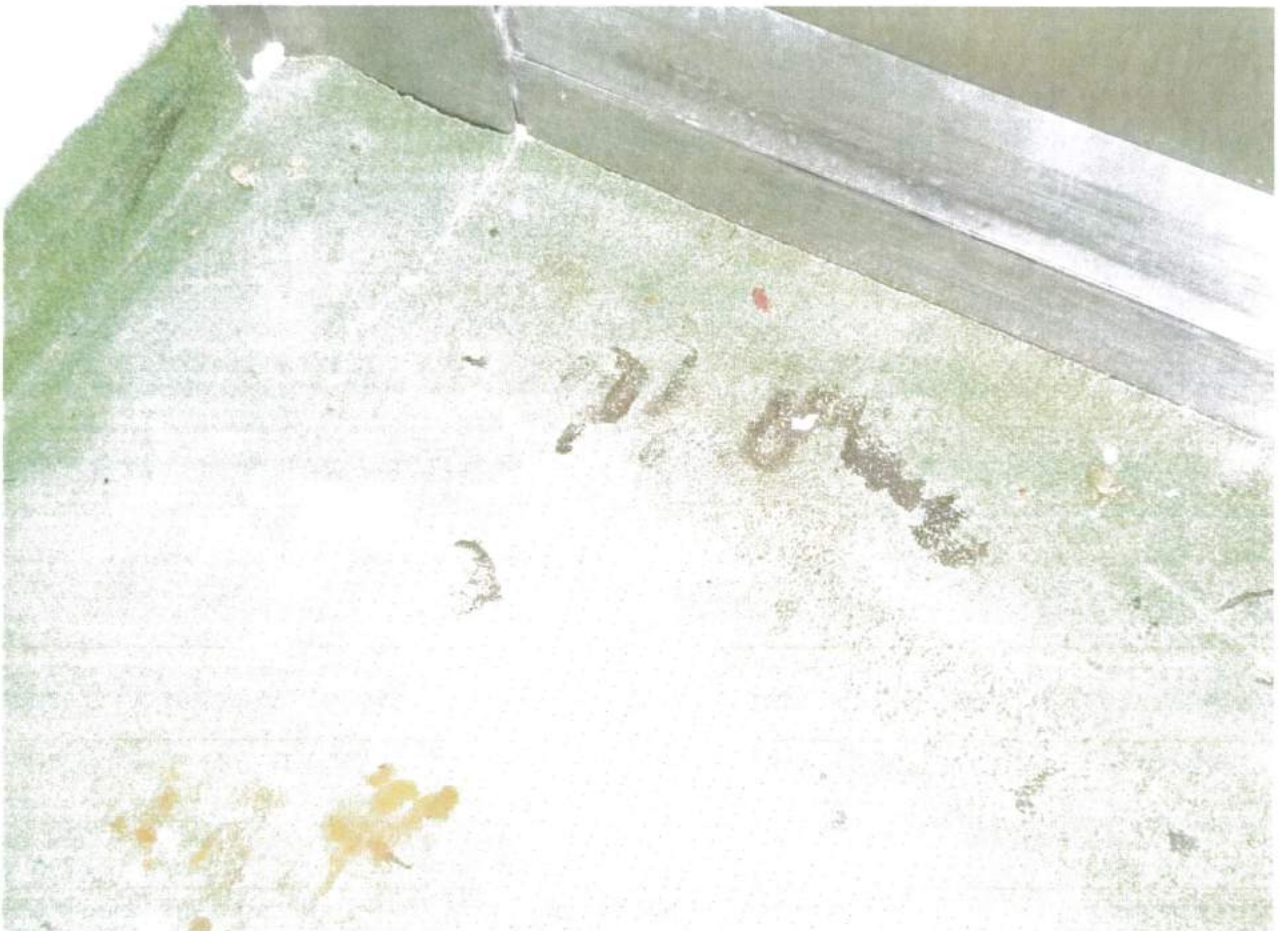





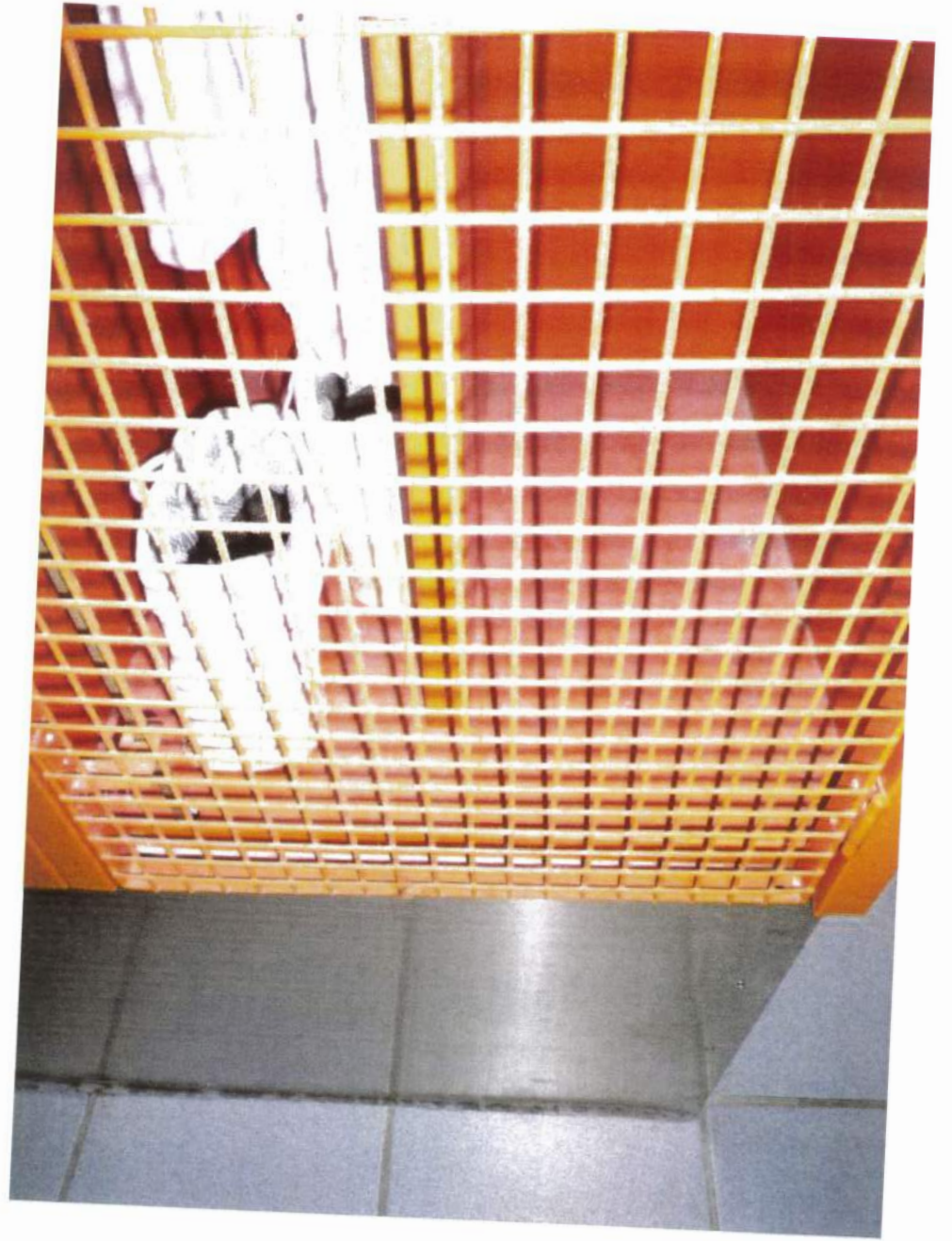

Firma
Landsberger
Wurstspezialitäten
GmbH & Co KG

Kontrolle am
04.01.2018
– Fotos –



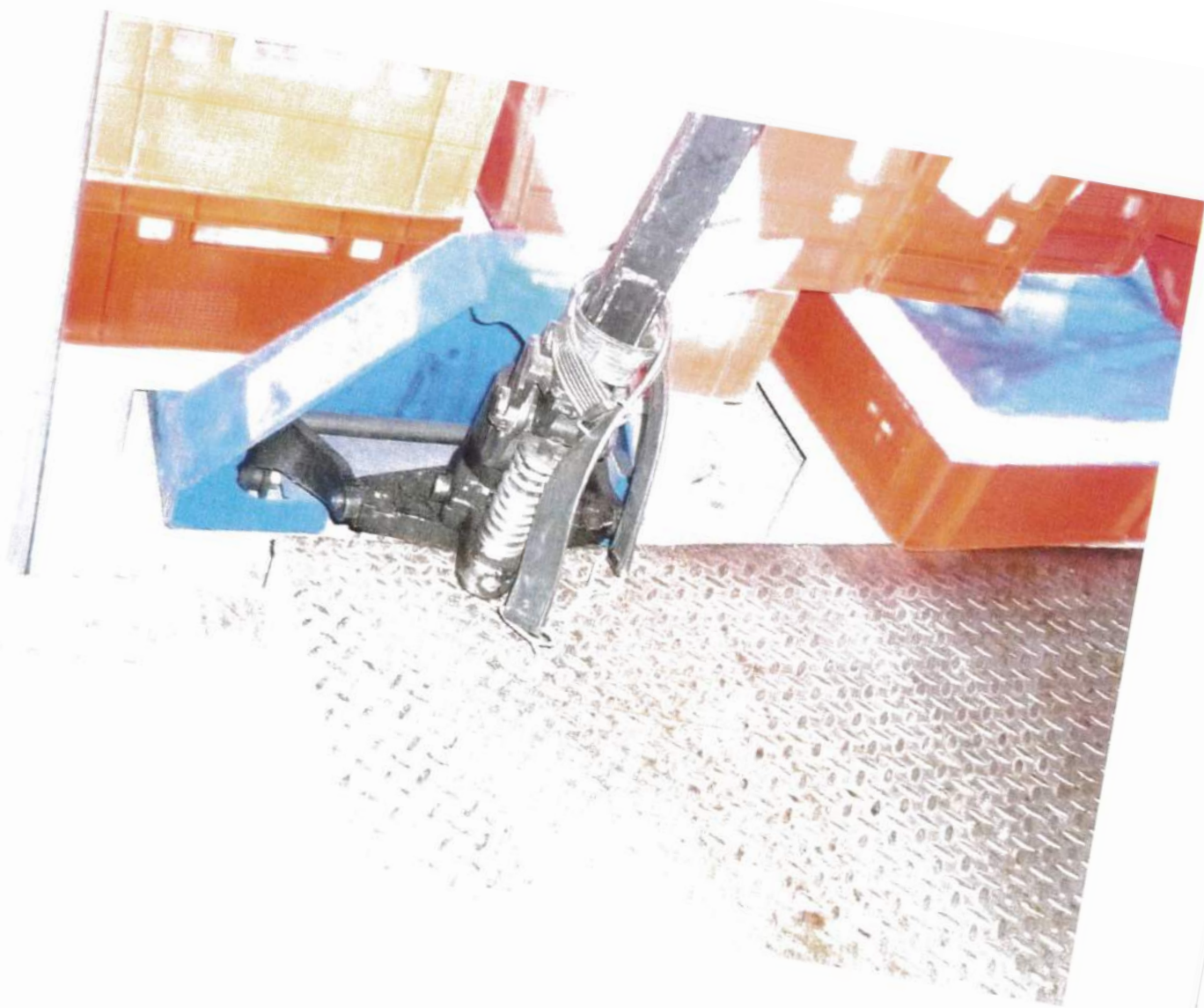

Firma
Landsberger
Wurstspezialitäten
GmbH & Co KG

Kontrolle am
17.01.2018
– Fotos –



Firma
Landsberger
Wurstspezialitäten
GmbH & Co KG

Kontrolle am
18.01.2018
– Fotos –



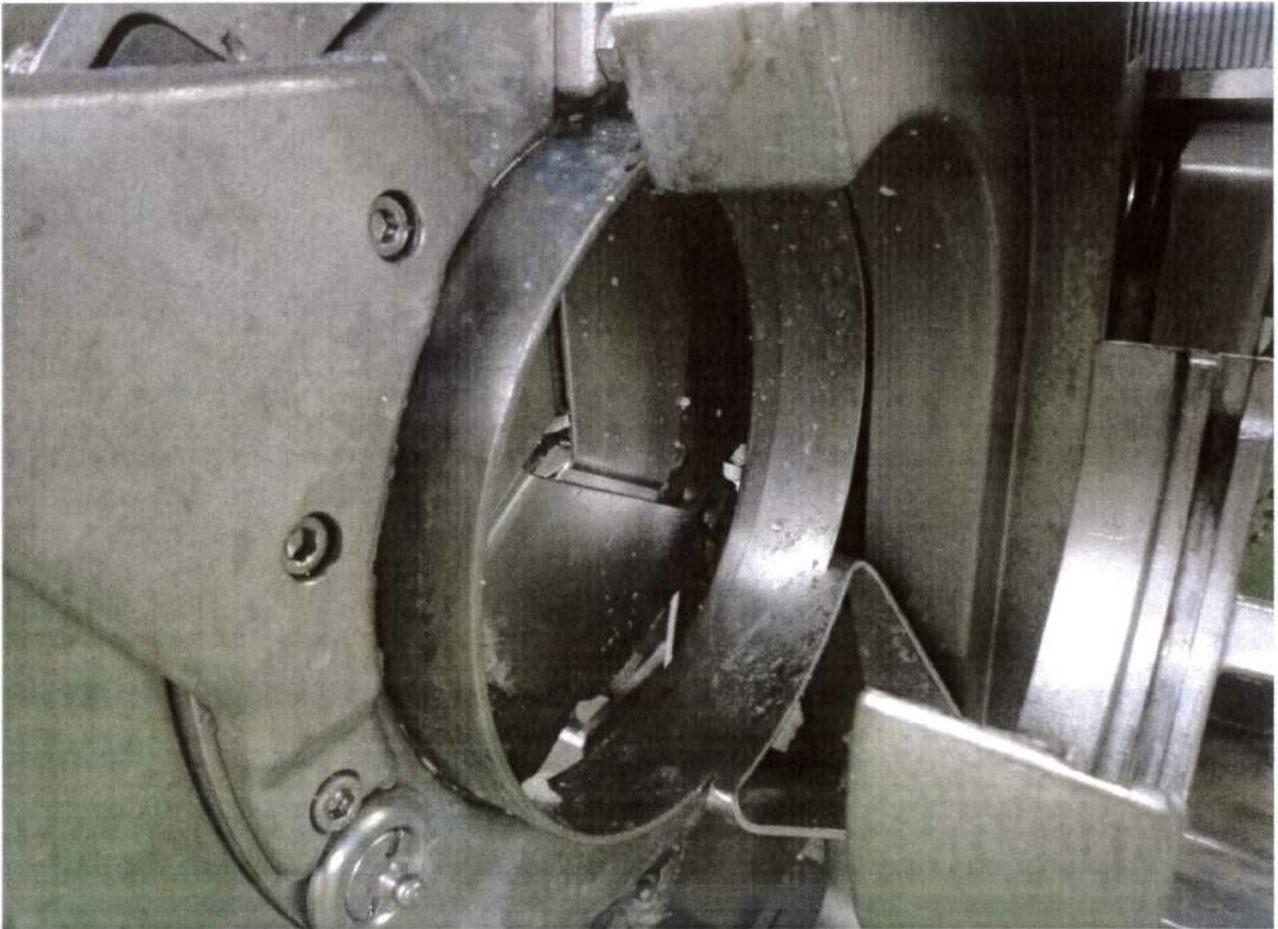
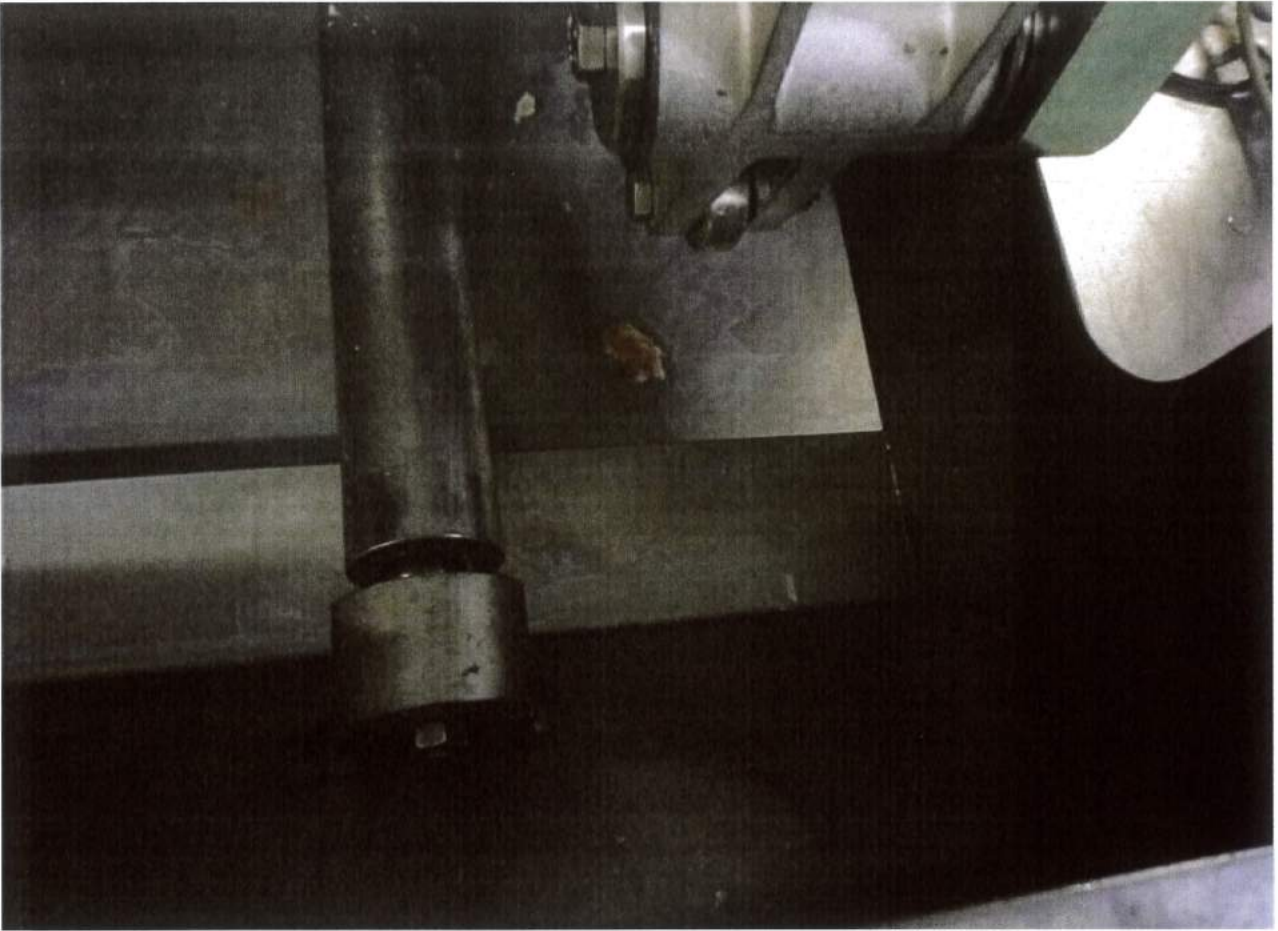



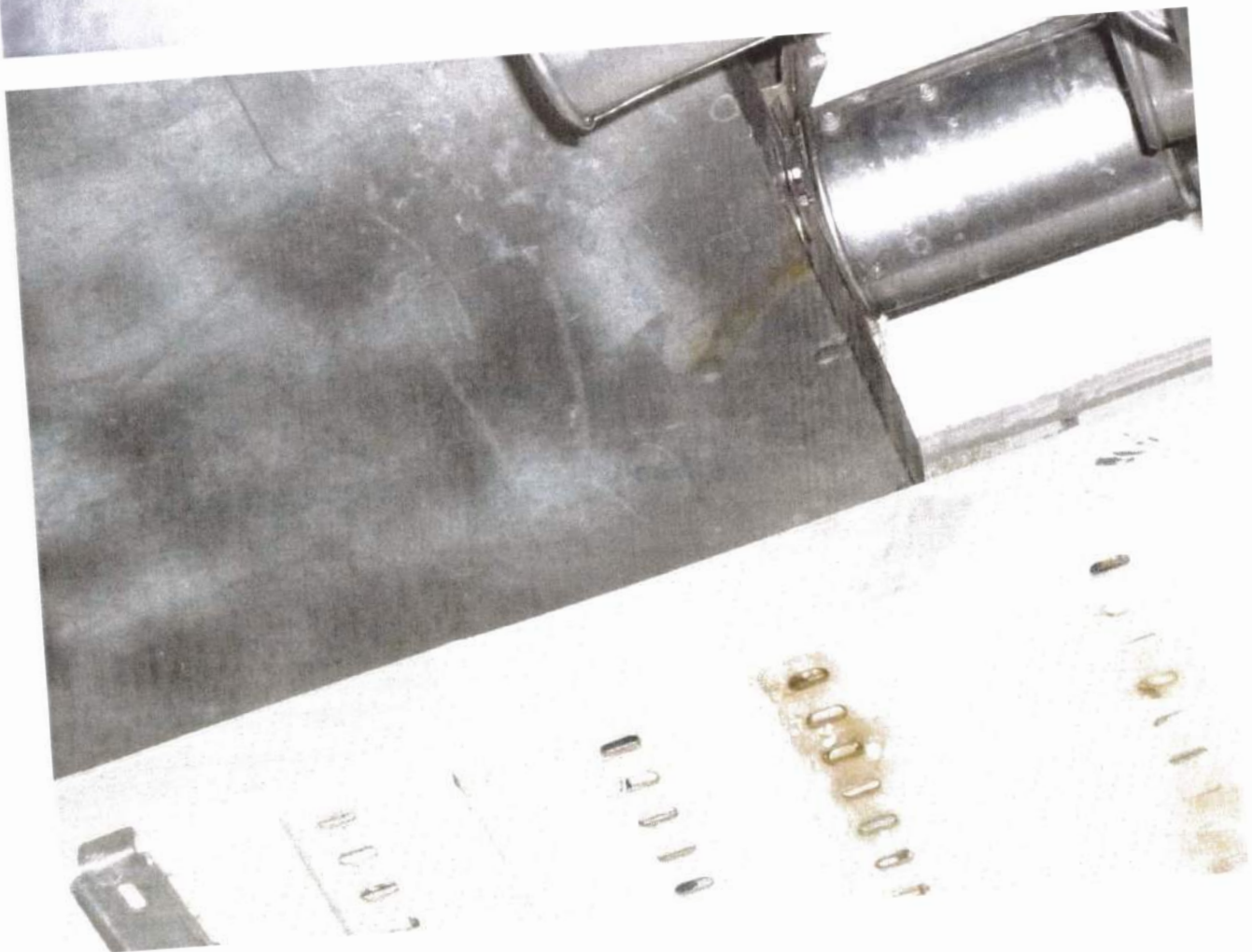

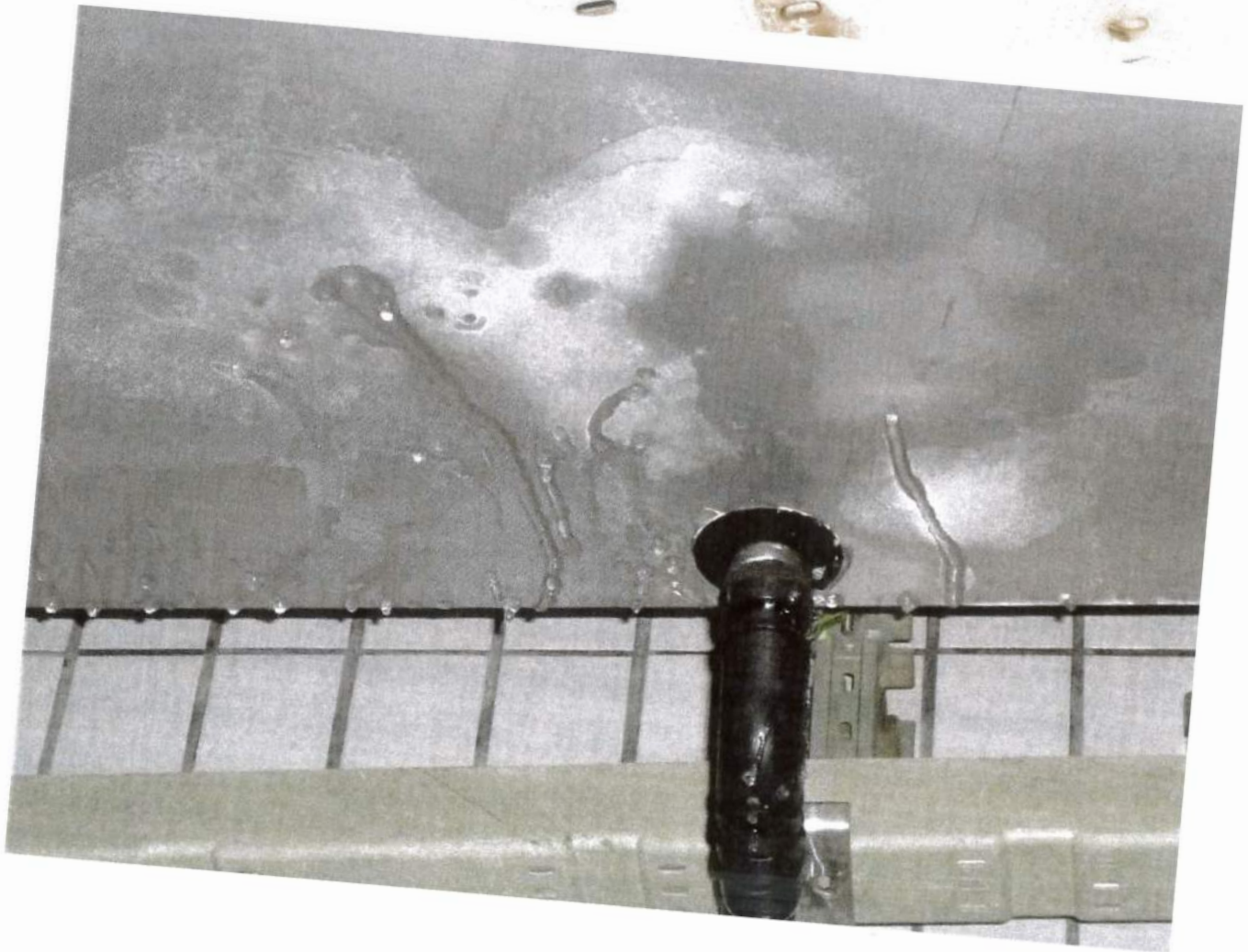

6



6

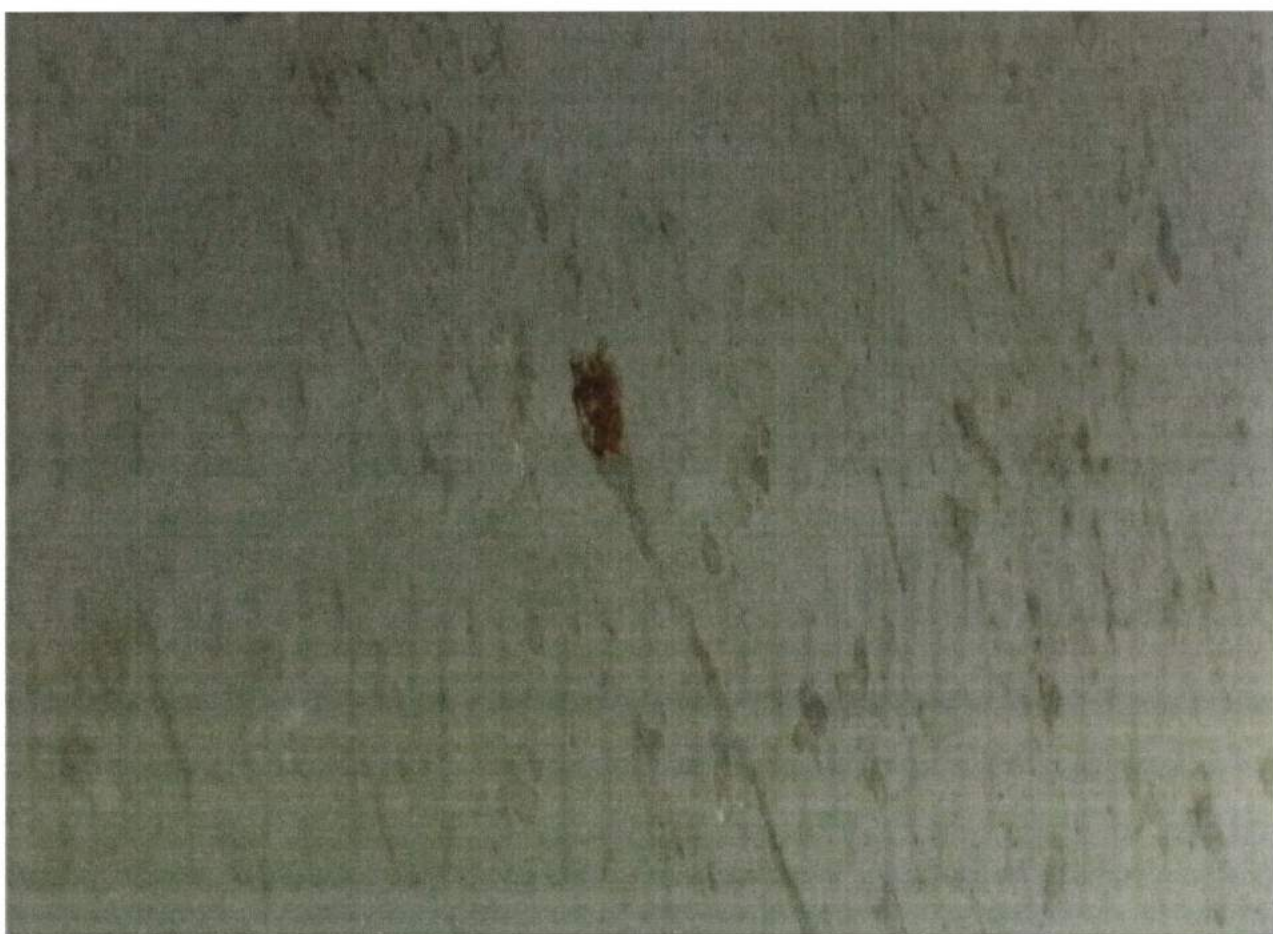



Firma
Landsberger
Wurstspezialitäten
GmbH & Co KG

Kontrolle am
23.01.2018
– Fotos –





Firma
Landsberger
Wurstspezialitäten
GmbH & Co KG

Kontrolle am
24.01.2018
– Fotos –

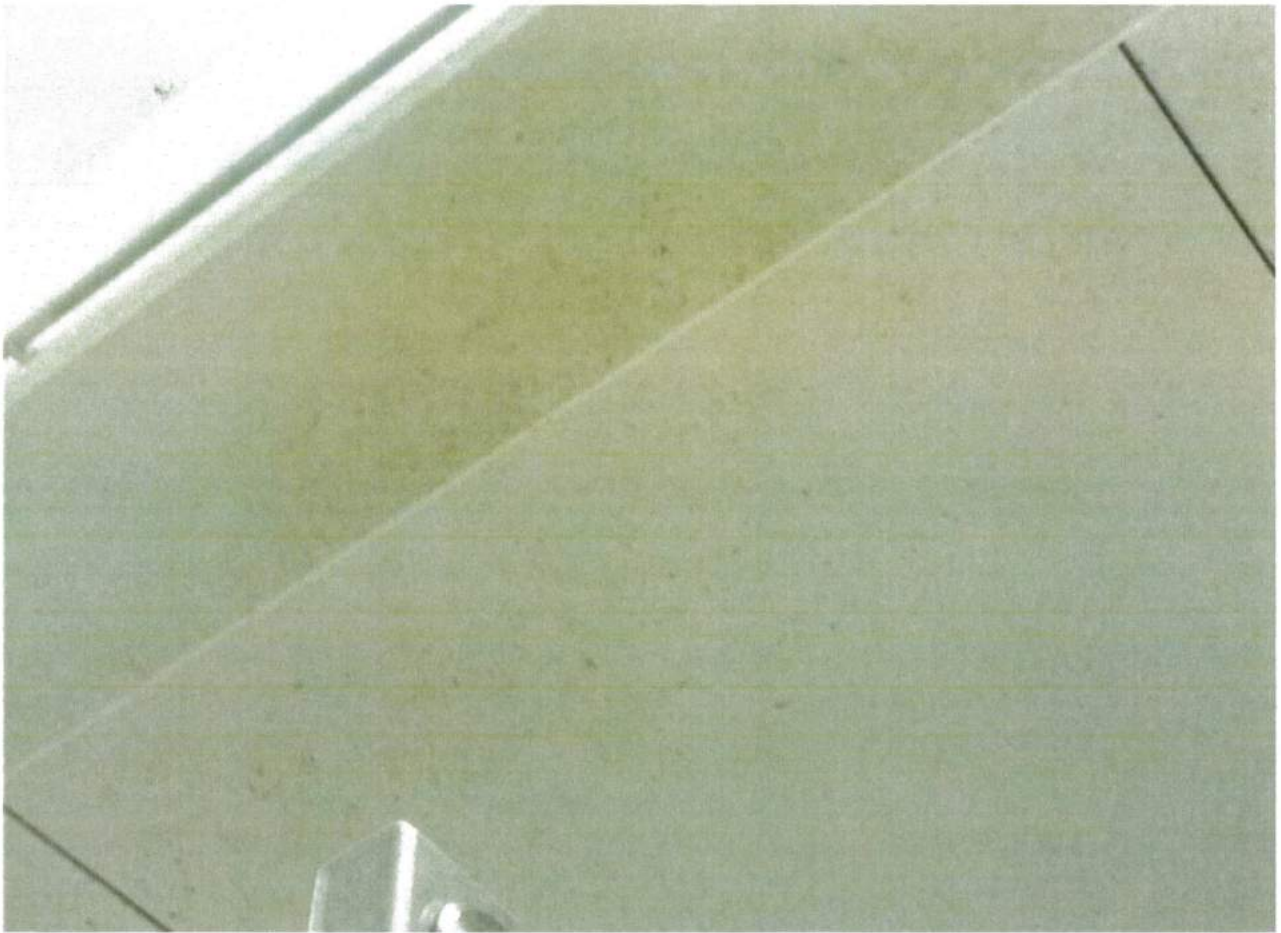

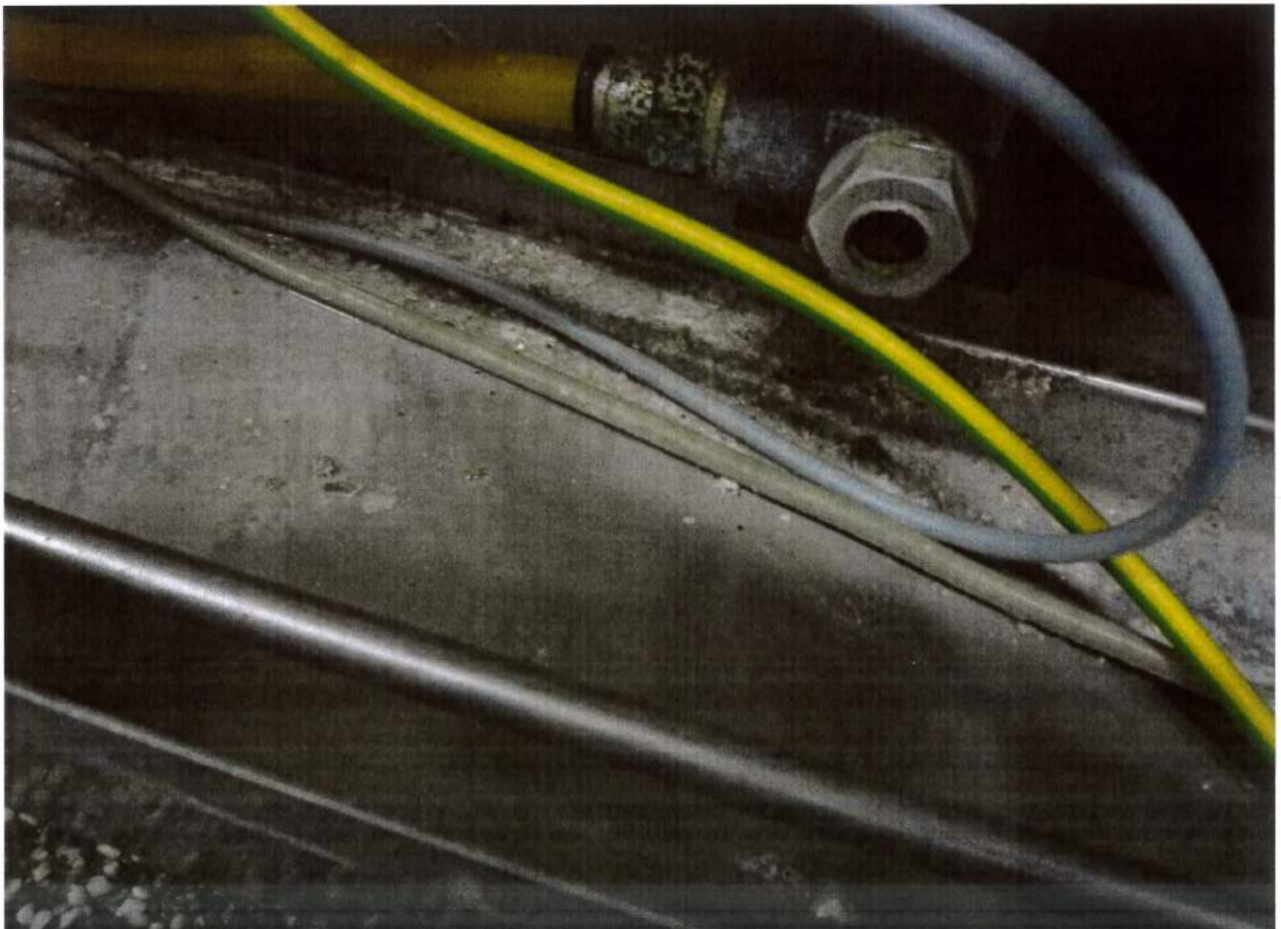

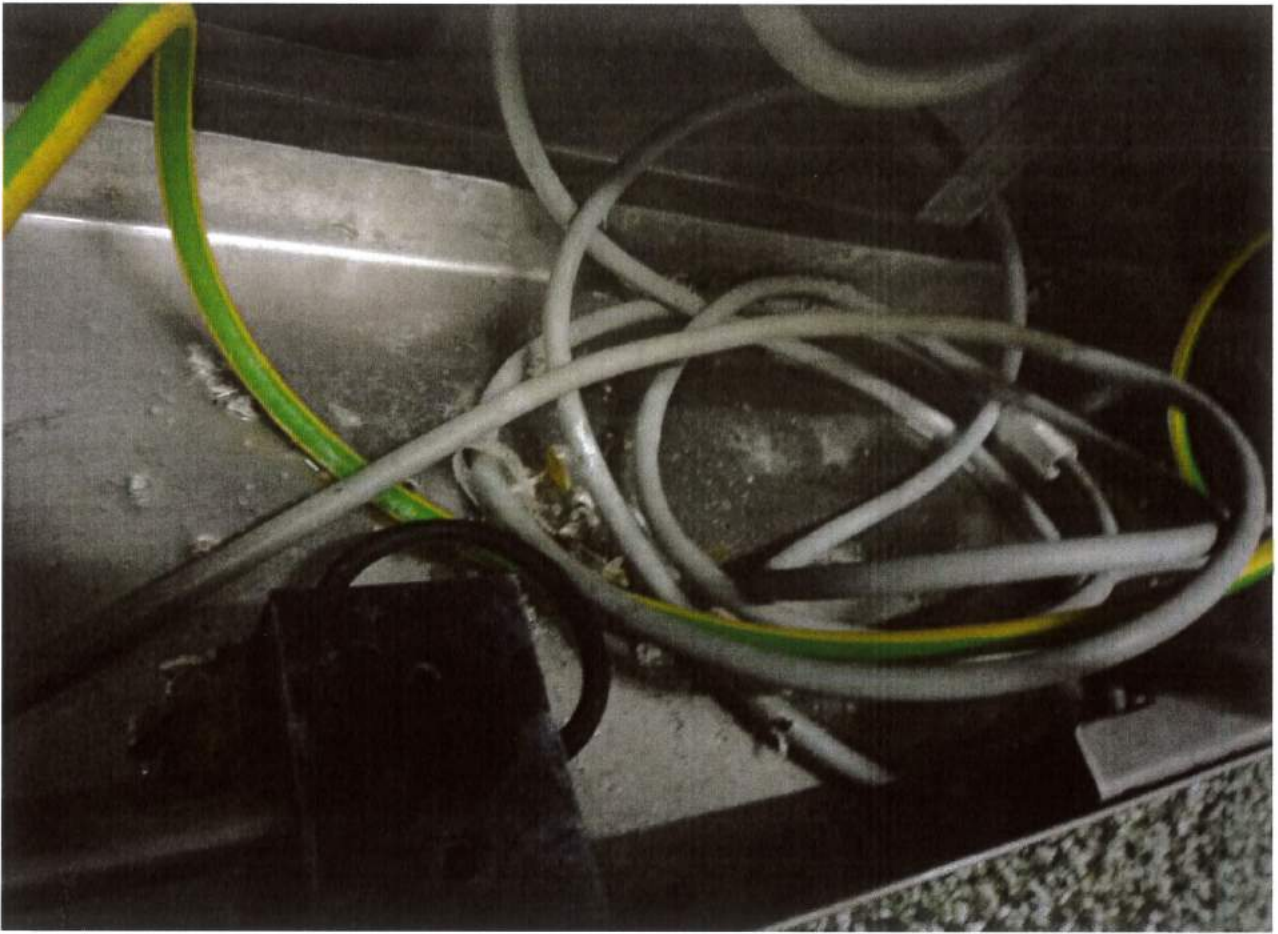

Firma
Landsberger
Wurstspezialitäten
GmbH & Co KG

Kontrolle am
30.01.2018
– Fotos –





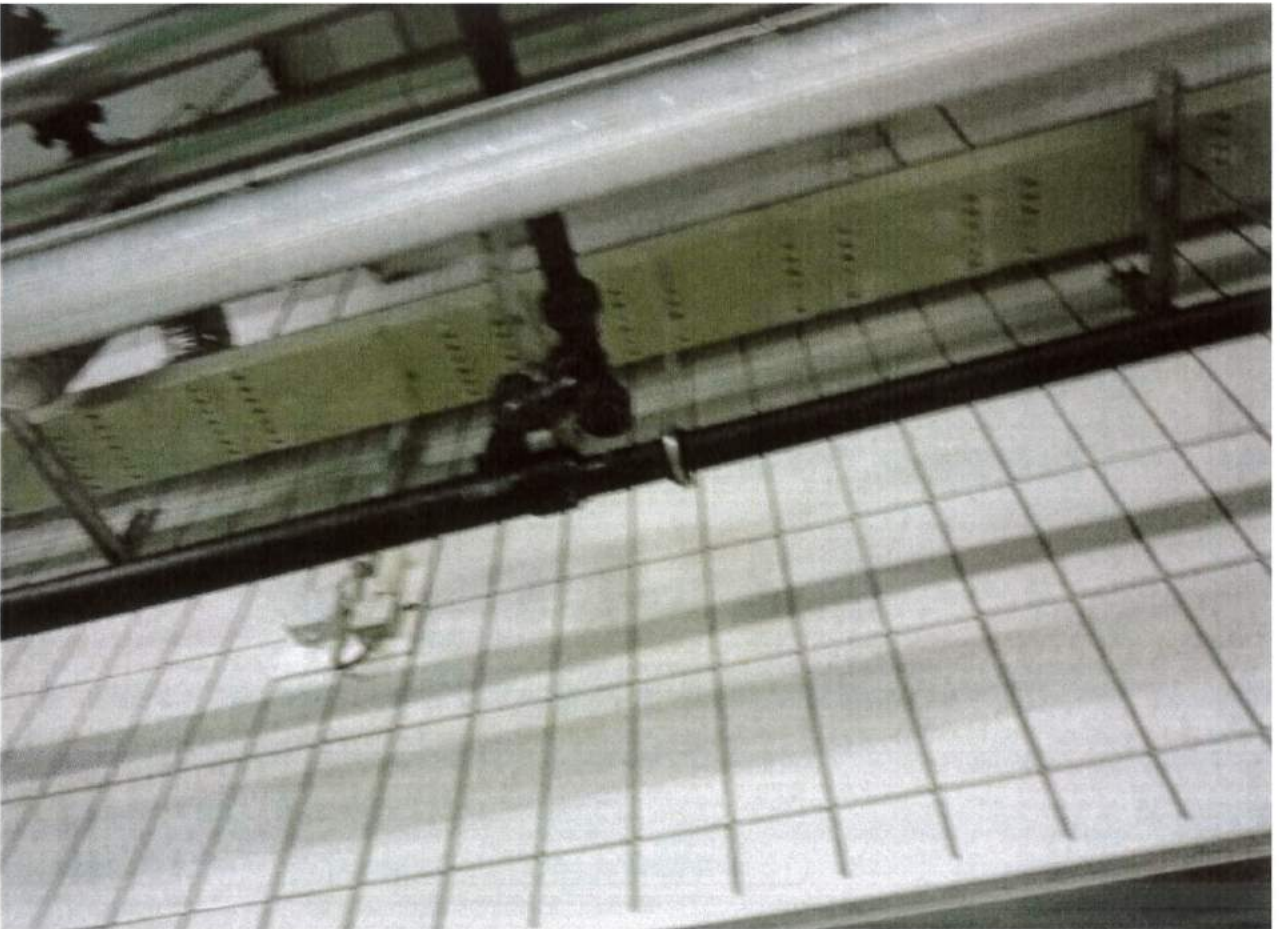



Firma
Landsberger
Wurstspezialitäten
GmbH & Co KG

Kontrolle am
01.02.2018
– Fotos –

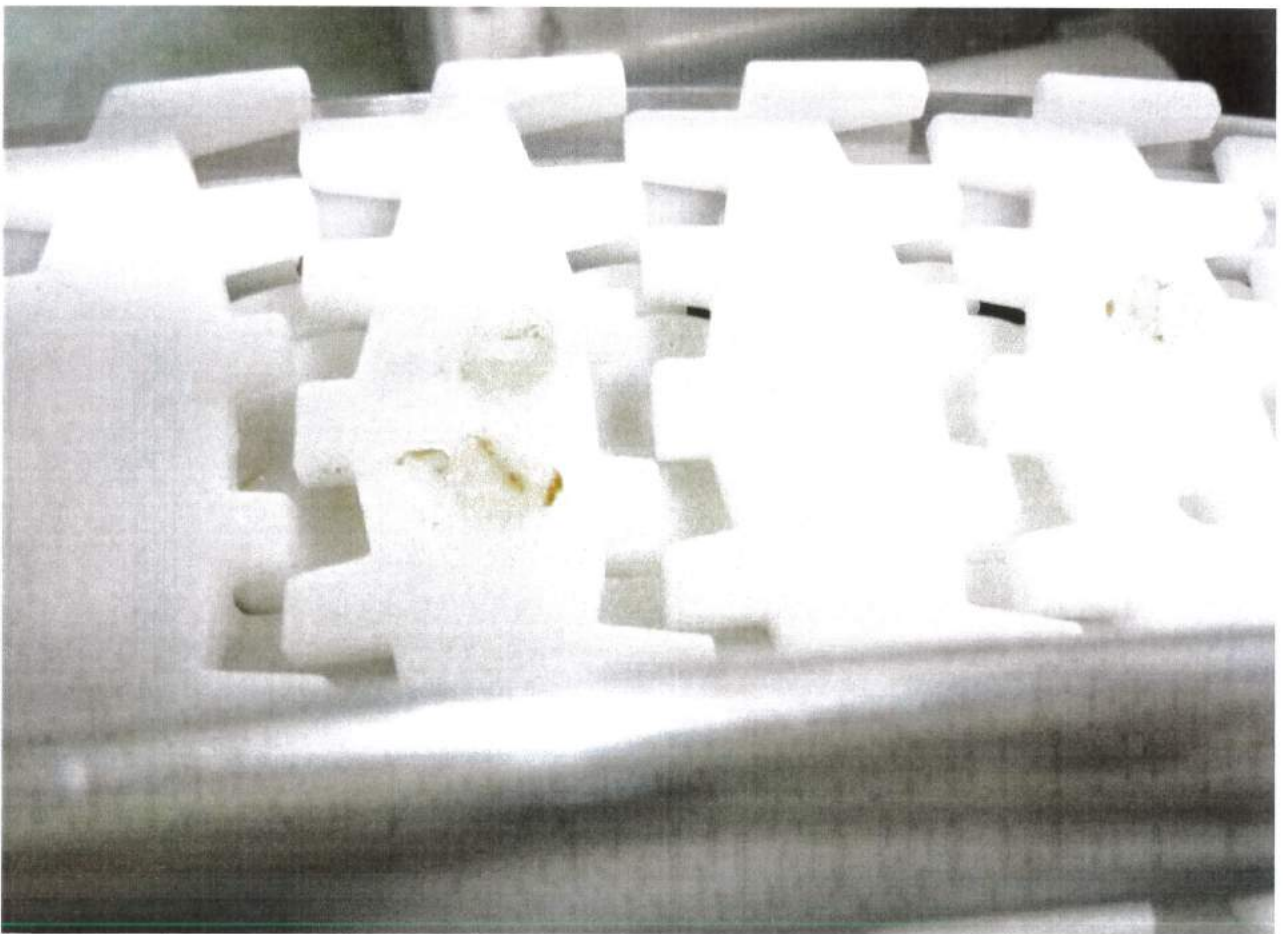



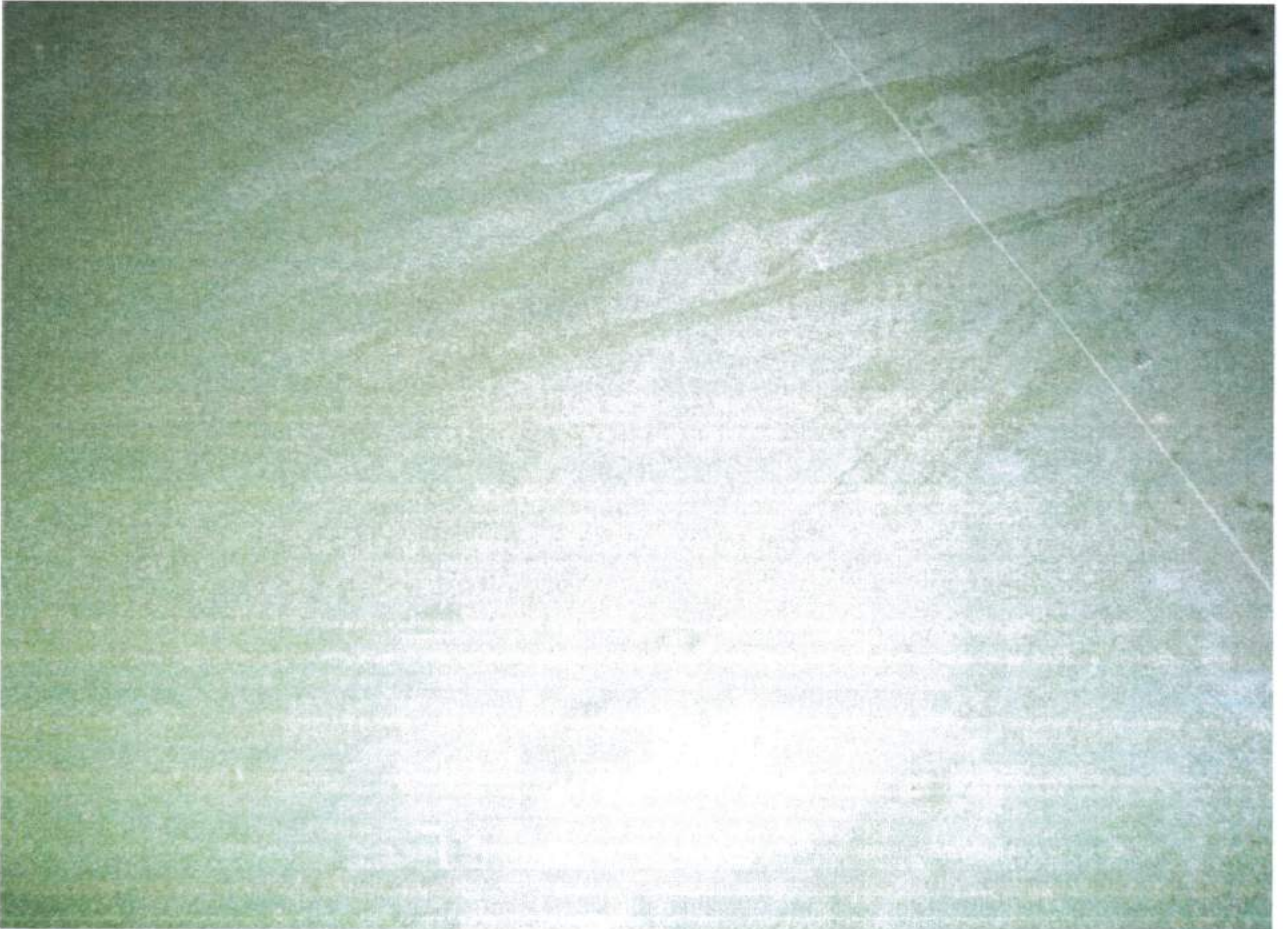





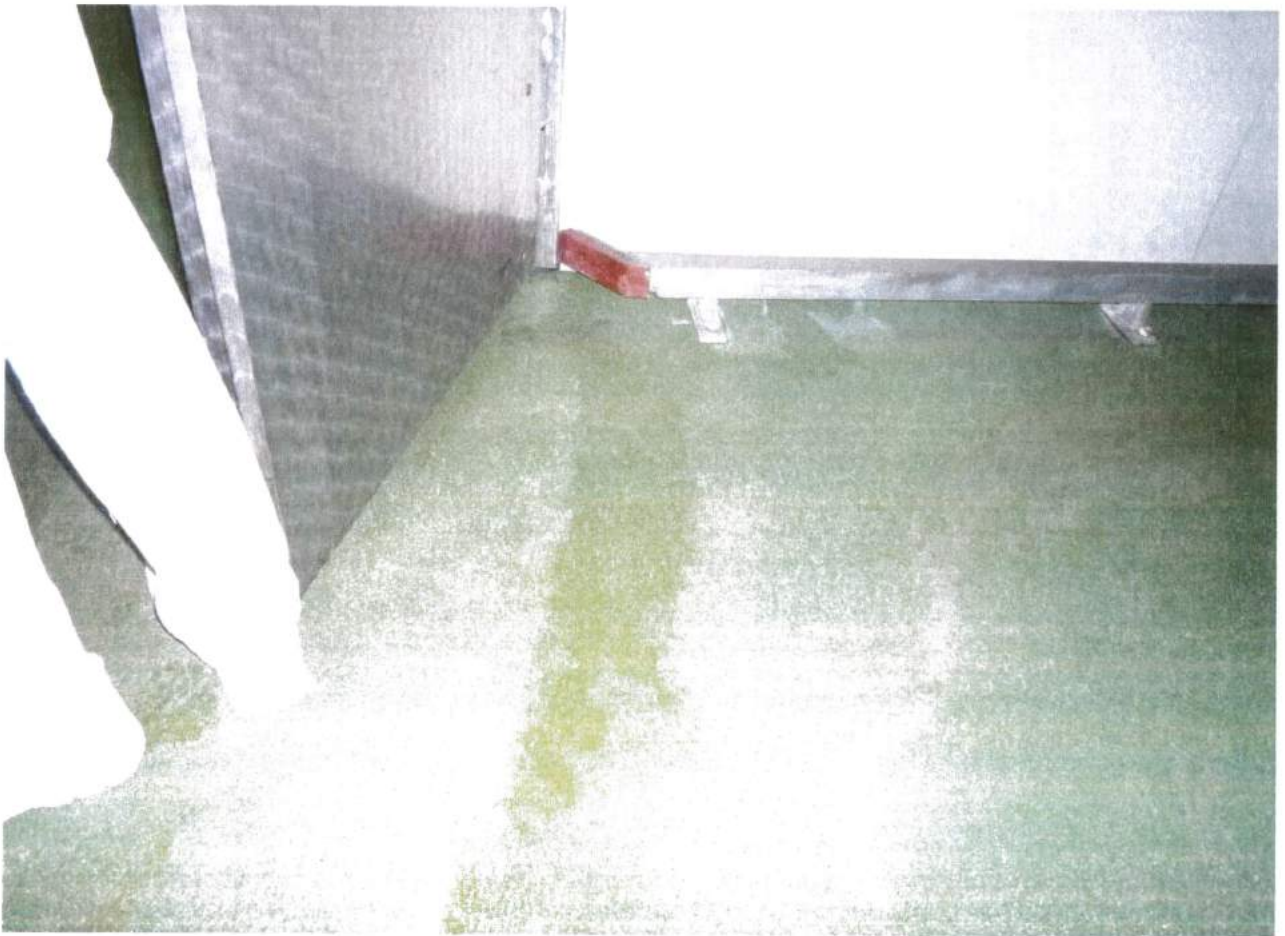

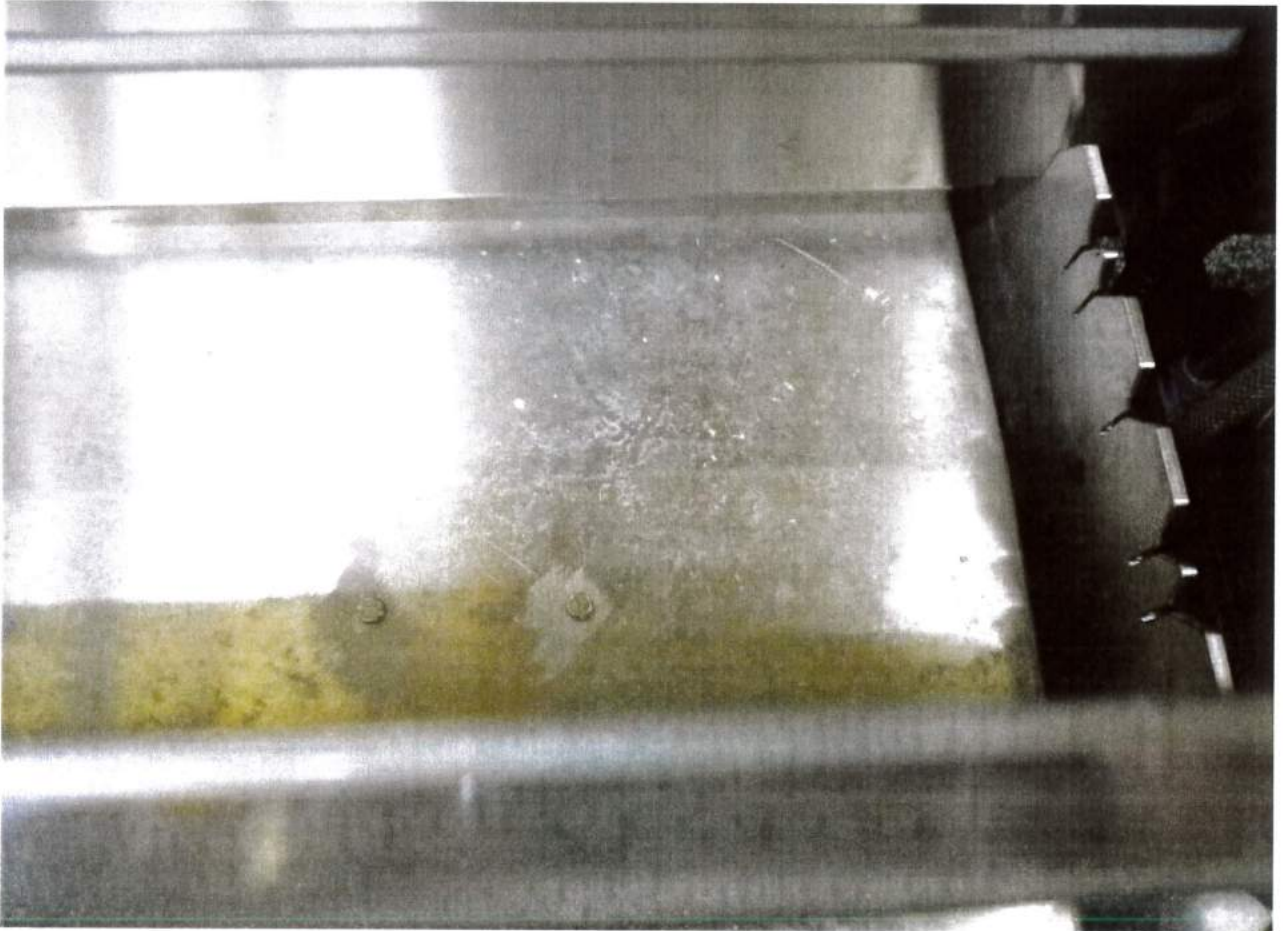





Firma
Landsberger
Wurstspezialitäten
GmbH & Co KG

Kontrolle am
07.02.2018
– Fotos –





Firma
Landsberger
Wurstspezialitäten
GmbH & Co KG

Kontrolle am
08.02.2018
– Fotos –









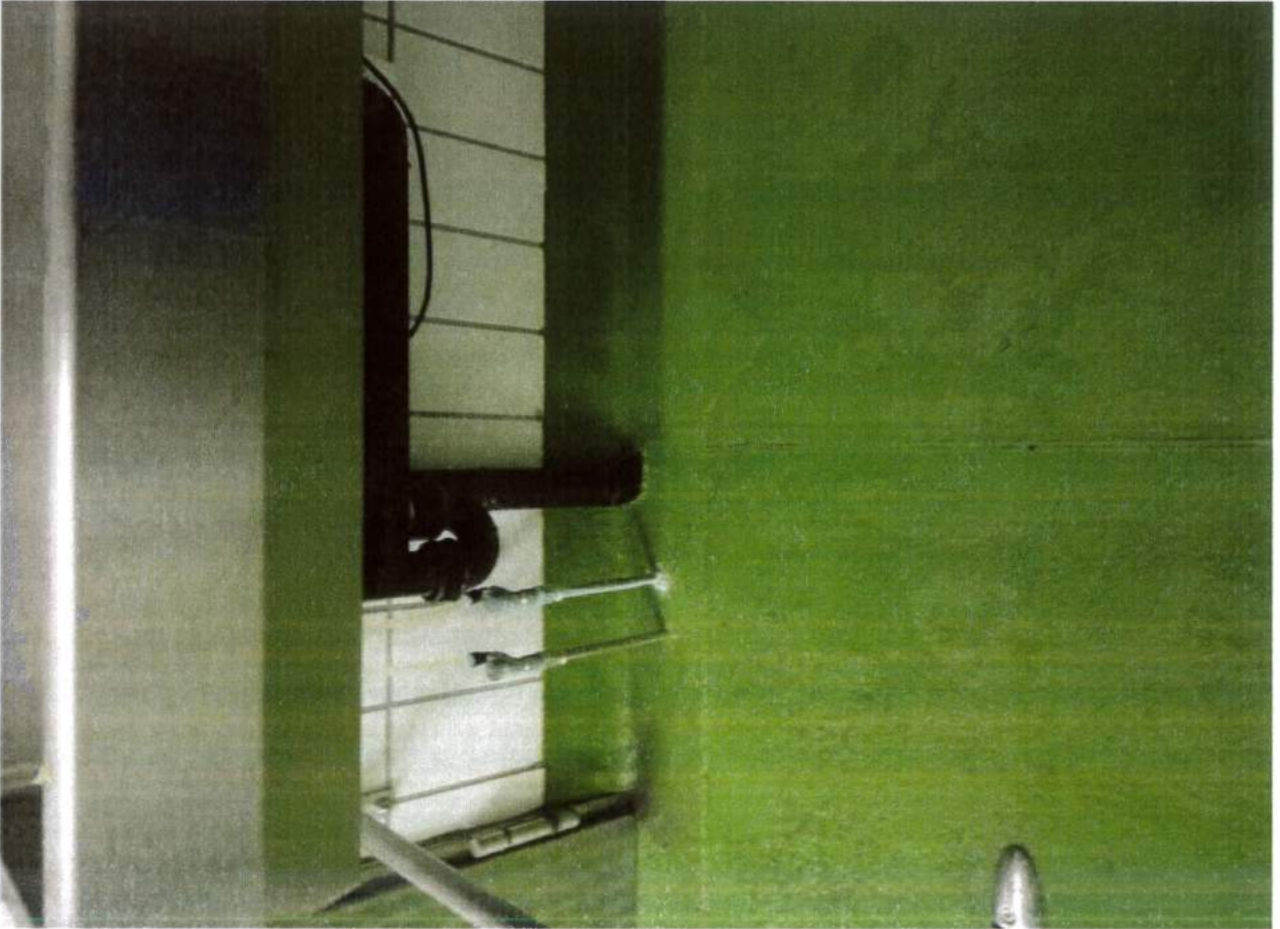



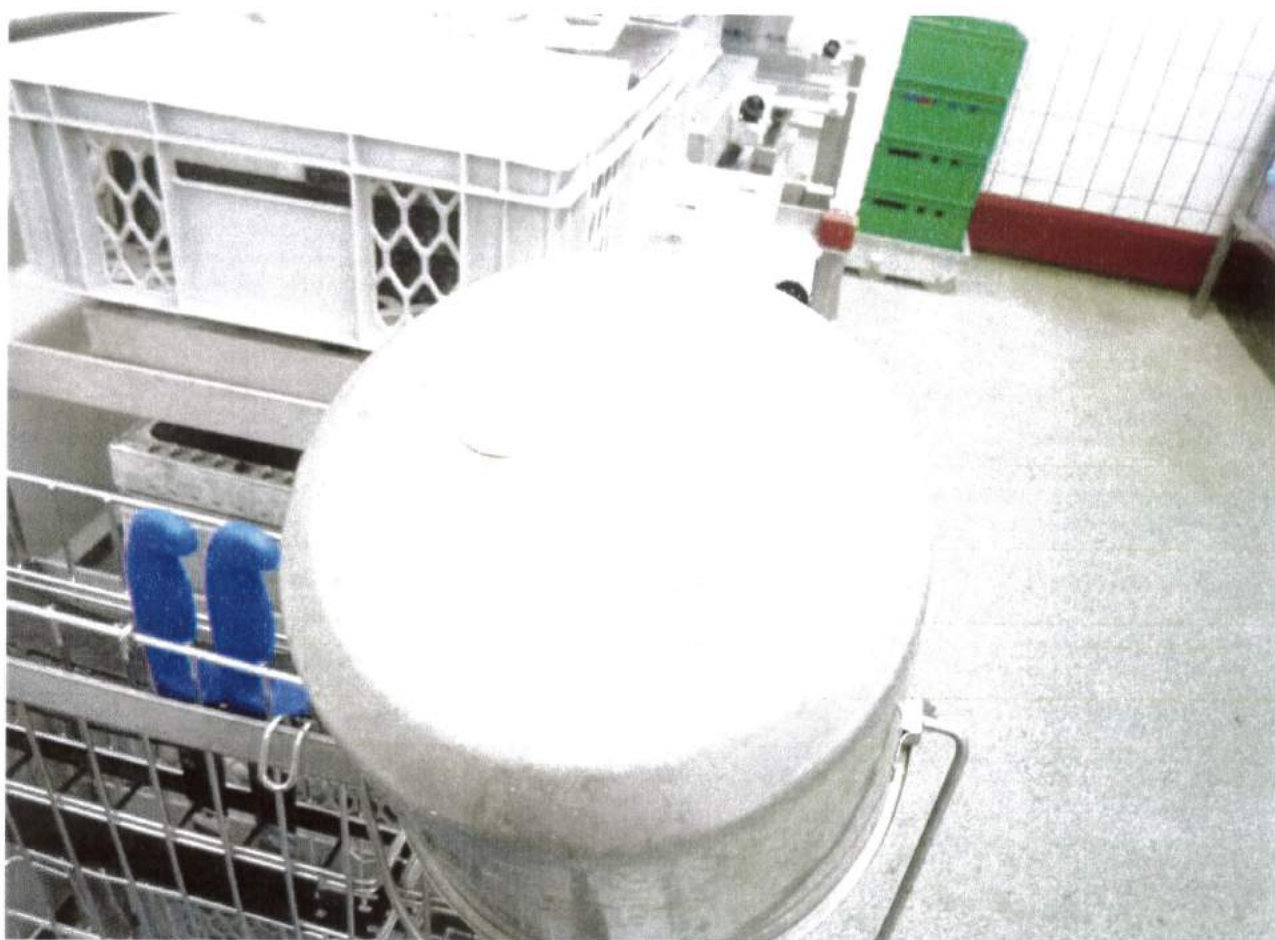



Firma
Landsberger
Wurstspezialitäten
GmbH & Co KG

Kontrolle am
28.02.2018
– Fotos –

